



## ГУБЕРНАТОР КРАСНОДАРСКОГО КРАЯ

### РАСПОРЯЖЕНИЕ

от 15.03.2023

№ 58-р

г. Краснодар

#### Об утверждении Сводного плана тушения лесных пожаров на территории Краснодарского края на пожароопасный сезон 2023 года

В соответствии со статьями 51, 53, 53<sup>1</sup>, 53<sup>3</sup>, 83 Лесного кодекса Российской Федерации, в целях обеспечения предупреждения лесных пожаров и борьбы с ними:

1. Утвердить Сводный план тушения лесных пожаров на территории Краснодарского края на пожароопасный сезон 2023 года (далее – Сводный план) согласно приложению к настоящему распоряжению.
2. Министерству природных ресурсов Краснодарского края обеспечить доведение Сводного плана до сведения заинтересованных лиц и организаций.
3. Контроль за выполнением настоящего распоряжения возложить на заместителя Губернатора Краснодарского края Лузинова Р.С.
4. Распоряжение вступает в силу со дня его подписания.



Губернатор  
Краснодарского края

В.И. Кондратьев

Приложение

УТВЕРЖДЕН

распоряжением Губернатора  
Краснодарского края

от 15.03.2023 № 58-р

**СВОДНЫЙ ПЛАН**  
**тушения лесных пожаров на территории Краснодарского края**  
**на пожароопасный сезон 2023 года**

I. Общие положения

1. Общая характеристика лесов на территории Краснодарского края

Общая площадь Краснодарского края составляет 75,5 тыс. км<sup>2</sup>.

Лесистость муниципальных образований края колеблется от 0,1 % до 88,4 %. Средняя лесистость субъекта составляет 20,2 %.

Леса края занимают 1681 тыс. га, или 22,3 % от всей территории края, из них покрытая лесом территория – 1521,3 тыс. га.

Лесной фонд региона занимает 1265,2 тыс. га, в том числе покрытая лесом площадь – 1194,4 тыс. га. Лесные земли составляют 1199,2 тыс. га; нелесные – 66,0 тыс. га.

Леса на землях обороны и безопасности расположены на площади 33,9 тыс. га.

Леса на землях особо охраняемых природных территорий – 368 тыс. га.

Леса на землях населённых пунктов – 0,6 тыс. га.

Леса на землях иных категорий – 13,5 тыс. га.

В соответствии с приказом Федерального агентства лесного хозяйства от 17 октября 2008 г. № 316 «Об определении количества лесничеств на территории Краснодарского края и установлении их границ» леса на землях лесного фонда Краснодарского края в организационном отношении объединены в пятнадцать лесничеств с выделением в них 60 участковых лесничеств.

В лесной фонд включены 118 тыс. га лесов, ранее находившихся во владении сельскохозяйственных организаций.

В лесном фонде преобладают твердолиственные породы – 85 %, из которых 31,6 % – спелые и перестойные насаждения. Основной лесообразующей породой является дуб, удельный вес которого в составе насаждений лесного фонда составляет 58 %. На долю хвойных насаждений приходится 4,8 %.

Леса Краснодарского края по лесорастительным условиям отнесены к 3 – 4 классам пожарной опасности. Сравнительно высокая пожарная опасность обусловлена климатическими и лесорастительными условиями. Наличие

аномально засушливых сезонов, ветровой режим предопределяют высокую вероятность возникновения лесных пожаров, скорость их распространения, а горный рельеф обуславливает труднодоступность при тушении.

Максимальная пожарная опасность лесных участков наблюдается в Геленджикском, Новороссийском, Афипском лесничествах. Это связано с достаточно большой долей площади хвойных насаждений в общей площади лесничеств, а также с преобладанием горимых типов леса.

Наименьшая пожарная опасность лесных участков отмечается в Краснодарском, Белореченском, Мостовском лесничествах. Это связано с незначительным объёмом хвойных насаждений в общей площади лесного фонда этих лесничеств, а также доминирующими негоримыми типами леса: «влажные пойменные дубняки дуба черешчатого», «влажные субальпийские березняки», «влажные тополевики», «сырые черноольшанники» и другие.

Среднестатистический срок пожароопасного сезона – с марта по ноябрь. Средний класс природной пожарной опасности – 2,6.

Приказом министерства природных ресурсов Краснодарского края от 9 января 2023 г. № 3 утверждены планы тушения лесных пожаров в 2023 году на территории лесничеств Краснодарского края.

## 2. Информация об органах государственной власти, их территориальных подразделениях, осуществляющих организацию тушения лесных пожаров, а также о государственных учреждениях и других организациях, осуществляющих работы по тушению лесных пожаров и осуществлению мер пожарной безопасности

Министерство природных ресурсов Краснодарского края (далее – министерство), г. Краснодар, ул. Северная, д. 275/1. Исполняющий обязанности министра – Сергей Николаевич Ерёмин, тел.: +7(861)279-00-49.

Управление лесного хозяйства министерства природных ресурсов Краснодарского края, г. Краснодар, ул. Северная, д. 275/1. Первый заместитель министра – Александр Сергеевич Каинов, тел.: +7(861)2937812.

Саратовский филиал ФГКУ «УЛХиП» Минобороны России, Краснодарский край, г. Горячий Ключ, ст-ца Саратовская, ул. Безымянная, д. 1. Начальник – Вячеслав Саядович Бекчян, тел.: +7(86159)31211.

Ярославский филиал ФГКУ «УЛХиП» Минобороны России, Краснодарский край, Мостовский район, ст-ца Ярославская, ул. Ленина, д. 176. Начальник филиала – Дмитрий Алексеевич Левенец, тел.: +7(86192)63363, +7(86192)63360.

ФГБУ «Сочинский национальный парк», Краснодарский край, г. Сочи, ул. Московская, д. 21. Директор – Бородин Андрей Васильевич, тел.: +7(862)2658909.

ФГБУ «Государственный природный заповедник «Утриш», Краснодарский край, г. Анапа, ул. Северная, 41 «В». Исполняющий обязанности директора заповедника – Олег Александрович Чихачев, тел.: +7(86133)30319, +7(918)4901812.

ФГБУ «Кавказский государственный природный биосферный заповедник имени Х.Г. Шапошникова», Краснодарский край, г. Сочи, Адлерский район, ул. К. Маркса, 8. Директор – Сергей Георгиевич Шевелёв, тел.: +7(862) 240-51-36, +7(918)4048844.

Главное управление МЧС России по Краснодарскому краю, г. Краснодар, ул. Уральская, д. 121. Начальник – Олег Жанович Волынкин, тел.: +7(861)9910748.

ГБУ КК «Краевой лесопожарный центр» (далее – учреждение), имеющее 11 лесопожарных станций: три – 3-го типа, восемь – 2-го типа, г. Краснодар, ст-ца Елизаветинская, ул. Курганная, 136. Руководитель – Николай Алексеевич Сивер, тел.: +7(861)2291538, +7(861)2293464.

На территории края допущены к руководству тушением лесных пожаров 93 человека.

Мониторинг пожарной опасности в лесах края обеспечивается по маршрутам наземного патрулирования лесопожарными службами и группами, созданными из числа представителей лесничеств, муниципальных образований, казачьих природоохранных дружин и т.д.

Также в целях повышения эффективности наземного патрулирования осуществляется мониторинг лесопожарной обстановки с применением беспилотного летательного комплекса в труднодоступных местах, мониторинг за развитием ситуаций во время тушения лесных пожаров.

За счёт оптимизации численности учреждения создана группа авиационного мониторинга, призванная осуществлять анализ материалов, полученных в результате работы беспилотных летательных аппаратов.

Для мониторинга и тушения лесных пожаров на горных склонах со стороны моря, в местах, не доступных для обзора с постоянных пунктов наблюдения, применяются катера.

Для оперативной локализации и ликвидации лесных пожаров, недопущения возникновения чрезвычайных ситуаций министерством налажено взаимодействие с Главным управлением МЧС России по Краснодарскому краю, в том числе предусматривающее привлечение к тушению лесных пожаров сил и средств подразделений Главного управления МЧС России по Краснодарскому краю на основании соглашения.

Кроме того, наблюдение за пожарной обстановкой в лесу ведётся с 62 наблюдательных пунктов.

В специализированном государственном бюджетном учреждении Краснодарского края «Краевой лесопожарный центр» организован отдел диспетчерского управления, осуществляющий деятельность в соответствии с приказом Рослесхоза от 28 мая 2012 г. № 218 «Об утверждении Методических указаний по вопросам организации и функционирования специализированных диспетчерских служб органов исполнительной власти субъектов Российской Федерации, уполномоченных в области лесных отношений».

Государственному бюджетному учреждению «Краевой лесопожарный центр» доведено государственное задание на проведение противопожарных профилактических мероприятий и тушение лесных пожаров в 2023 году и плановом периоде 2024 – 2025 годов, утвержденное приказом министерства от 16 января 2023 г. № 40.

Лесопожарные формирования, пожарная техника и оборудование к пожароопасному сезону 2023 года готовы.

### 3. Сведения о природной пожарной опасности

№ п/п	Наименование лесничества	Площадь, га					Средний класс природной пожарной опасности	
		по классам природной пожарной опасности						
		I	II	III	IV	V		
1	2	3	4	5	6	7	8	9
Земли лесного фонда								
1	Абинское	68743	0	10562	53538	4546	97	2,9
2	Апшеронское	214272	0	3151	197609	13335	177	3,0
3	Афипское	119315	15107	99191	4862	155	0	1,9
4	Белореченское	37593	0	189	28474	8656	274	3,2
5	Геленджикское	101865	22847	54183	17223	7612	0	1,9
6	Горячключевское	110955	0	8038	101511	1406	0	2,9
7	Джубгское	70942	60	42429	27184	1245	24	2,4
8	Кавказское	13832	936	4005	7895	996	0	2,4
9	Краснодарское	18610	1813	3530	4312	8955	0	3,1
10	Крымское	38627	0	10101	24875	1901	1750	2,9
11	Лабинское	74531	1040	44914	26573	2004	0	2,4
12	Мостовское	159078	0	3474	112127	40832	2645	3,2
13	Новоросийское	68945	0	15677	33880	10142	9246	3,2
14	Пищиское	79647	0	9895	68453	1299	0	2,9
15	Туапсинское	88283	0	17370	63760	6933	220	2,9
	Итого	1265238	41803	326709	772276	110017	14433	2,7
Земли обороны и безопасности								
1	Ярославское лесничество Министерства обороны Российской Федерации	17580	1695	1119	6589	6814	1363	3,3
2	Саратовское лесничество Министерства обороны Российской Федерации	30654	-	-	15223	11094	4337	3,6

1	2	3	4	5	6	7	8	9
	Итого	48234	1695	1119	21812	17908	5700	3,4
Земли особо охраняемых природных территорий								
1	ФГБУ «Кавказский государственный природный (биосферный) заповедник имени Х.Г. Шапошникова»	280335	-	-	-	78144	202191	4,7
2	ФГБУ «Сочинский национальный парк»	208600	4241	55381	120249	27479	1250	2,8
3	ФГБУ Государственный природный заповедник «Утриш»	площадь заповедника «Утриш» учтена в Новороссийском лесничестве (9910 га), перевод земель не осуществлен						2,8
	Итого	488935	4241	55381	120249	105623	203441	3,5
<b>Итого по Краснодарскому краю</b>		1802407	47739	383209	914337	233548	223574	2,8

## 4. Информация об ответственных лицах, осуществляющих организацию охраны лесов от пожаров

№ п/п	Наименование	Ф.И.О.	Должность	Контактные данные
1	2	3	4	5
1	Заместитель высшего должностного лица Краснодарского края, курирующий вопросы охраны лесов от пожаров	Лузинов Роман Сергеевич	заместитель Губернатора Краснодарского края	+7(861)2142242, факс +7(861)2142243, 350014, Краснодарский край, г. Краснодар, ул. Красная, 35
2	Председатель КЧС и ОПБ Краснодарского края	Кондратьев Вениамин Иванович	Губернатор Краснодарского края	+7(861)2684538, +7(861)2625716, 350014, Краснодарский край, г. Краснодар, ул. Красная, 35
3	Заместитель руководителя уполномоченного органа исполнительной власти Краснодарского края в области лесных отношений	Каинов Александр Сергеевич	первый заместитель министра природных ресурсов Краснодарского края	+7(861)2937812, факс +7(861)2937809, 350020, Краснодарский край, г. Краснодар, ул. Северная, 275/1
4	Руководители лесничеств Краснодарского края	Аристов Александр Николаевич	директор Абинского лесничества	+7(861505)1295, +7(918)4496344 e-mail: abin_les@mail.ru, 353320, Краснодарский край, Абинский район, г. Абинск, ул. Советов, 2а
5		Шестаков Михаил Иванович	директор Апшеронского лесничества	+7(86152)28790, +7(86152)28805, +7(918)9567175, e-mail: apshles@mail.ru, 352690, Краснодарский край, Апшеронский район, г. Апшеронск, ул. Коммунистическая, 25
6		Ляшов Сергей Георгиевич	директор Афипского лесничества	+7(86166)34277, +7(918)3680157, e-mail: afpskoe@yandex.ru, 353235, Краснодарский край, Северский район, пос. Афипский, ул. Пушкина, 1
7		Мухомор Сергей Васильевич	директор Белореченского лесничества	+7(86155)23486, +7(86155)22960, +7(918)1497949, e-mail: belorechenskoe_lesnichestvo@gambler.ru, 352635, Краснодарский край, Белореченский район, г. Белореченск, ул. Ленина, 68
8		Юманов Антон Вячеславович	директор Геленджикского лесничества	+7(86141)26918, +7(86141)26917, +7(918)3705373, e-mail: gelenles@mail.ru, 353465, Краснодарский край, г. Геленджик, ул. Одесская, 7



1	2	3	4	5
9	Урсок Казбек Мулдинович	директор Горячеклочевского лесничества	+7(86159)31139, +7(918)4172796, e-mail: les_vo_gk@mail.ru, 353280, Краснодарский край, ст-ца Саратовская, ул. Табачная, 3	
10	Шхалахов Руслан Кримчиериевич	директор Джубгского лесничества	+7(86167)923666, +7(918)4316316, e-mail: doleshoz@mail.ru, 352855, Краснодарский край, Туапсинский район, с. Пляхо, ул. Дорога Орлят, 1	
11	Пушкина Ольга Фёдоровна	директор Кавказского лесничества	+7(86138)72482, +7(905)4027949, e-mail: les@mail.kuban.ru, 352380, Краснодарский край, Кавказский район, г. Кропоткин, ул. Сосновая, 21	
12	Шаповал Александр Владимирович	директор Краснодарского лесничества	+7(861)2291547, +7(918)6304064 e-mail: krasleshoz@yandex.ru, 350916, Краснодарский край, г. Краснодар, ст-ца Елизаветинская, ул. Курганная, 136	
13	Москвина Светлана Николаевна	директор Крымского лесничества	+7(86131)40923, +7(918)2457080 e-mail: krumsk@gmail.com, 353380, Краснодарский край, г. Крымск, ул. Росийская, 1	
14	Капин Владимир Владимирович	директор Лабинского лесничества	+7(86169)32927, +7(918)233079 e-mail: lab-leshoz@mail.ru, 352500, Краснодарский край, Лабинский район, г. Лабинск, ул. Тургенева, 49	
15	Лекаркин Юрий Юрьевич	директор Мостовского лесничества	+7(86192)61580 +7(918)3054862 e-mail: mostles55@mail.ru, 352570, Краснодарский край, Мостовский район, пос. Псебай, ул. Мостовая, 71	
16	Дробинский Евгений Владимирович	директор Новороссийского лесничества	+7(8617)263677, +7(8617)262057, +7(918)4000540 e-mail: novleshoz@mail.ru, 353912, Краснодарский край, г. Новороссийск, ул. Анапское шоссе, 79	
17	Водяной Сергей Михайлович	заместитель директора Пищиского лесничества	+7(86167)96070, +7(86167)39506 e-mail: pshishles@yandex.ru, 352818, Краснодарский край, Туапсинский район, пос. Октябрьский, ул. Леспромхозная, 27	
18	Венерцев Александр Александрович	директор Туапсинского лесничества	+7(86167)22134, +7(918)3339567, e-mail: tuapsecomies@mail.ru, 352800, Краснодарский край, г. Туапсе, ул. Новицкого, 11	

1	2	3	4	5
19	Руководитель ГБУ КК «Краевой лесопожарный центр»	Сивер Николай Алексеевич	руководитель ГБУ КК «Краевой лесопожарный центр»	+7(861)2293464, +7(861)2291538 e-mail: kkrskk@mail.ru, 350916, г. Краснодар, ст-ца Елизаветинская, ул. Курганная, 136
20	Руководитель дирекции ООПТ Минприроды России	Шевелёв Сергей Георгиевич	директор ФГБУ «Кавказский государственный природный биосферный заповедник имени Х.Г. Шапошникова»	+7(8622)405136, +7(8622)405134, +7(918)4048844 354340, Краснодарский край, городской округ город-курорт Сочи Краснодарского края, Адлерский район, ул. Карла Маркса, 8
21	Руководитель дирекции ООПТ Минприроды России	Бородин Андрей Васильевич	исполняющий обязанности директора ФГБУ «Сочинский национальный парк»	+7(8622)621842, +7(984)1970886, e-mail: forest_sochi@mail.ru 354002, Краснодарский край, городской округ город-курорт Сочи Краснодарского края, ул. Московская, 21
22	Руководитель дирекции ООПТ Минприроды России	Чихачев Олег Александрович	исполняющий обязанности директора ФГБУ «Государственный природный заповедник «Утриш»	+7(86133)30319, +7(918)9551555 353445 Краснодарский край, г. Анапа, ул. Северная, 41 «В»
23	Руководитель военного лесничества Минобороны России	Бекчан Вячеслав Сялович	начальник Саратовского лесничества Министерства обороны Российской Федерации - филиала ФГКУ «Территориальное управление лесного хозяйства» Министерства обороны Российской Федерации	+7(86159)31211, +7(918)4100002 353280, Краснодарский край, г. Горячий Ключ, ст-ца Саратовская, ул. Безымянная, 1
24	Руководитель военного лесничества Минобороны России	Левенец Дмитрий Алексеевич	начальник Ярославского лесничества Министерства обороны Российской Федерации - филиала ФГКУ «Территориальное управление лесного хозяйства» Министерства обороны Российской Федерации	+7(86192)63363, +7(86192)63360, +7(918)2231636, 352580, Краснодарский край, Мостовский район, ст-ца Ярославская, ул. Ленина, 176
25	Руководитель ГУ МЧС России по Краснодарскому краю	Вольнкин Олег Жанович	начальник ГУ МЧС России по Краснодарскому краю	+7(861)9910748, +7(928)2922870, 350063, Краснодарский край, г. Краснодар, ул. Уральская, 121
Итого по Краснодарскому краю		25		

5. Информация о лицах, ответственных за организацию тушения лесных пожаров на территории муниципальных образований Краснодарского края

№ п/п	Муниципальное образование	Лица, ответственные за организацию тушения лесных пожаров на территории муниципального образования	Ф.И.О.	Контактные данные
1	Абинский район	председатель комиссии администрации Абинского района по предупреждению и ликвидации чрезвычайных ситуаций и обеспечению пожарной безопасности	Иванов Вячеслав Александрович	+7(86150)51440, +7(86150)51351, +7(86150)51134, abinsk@mo.krasnodar.ru, abinsk@mail.ru, 353320, Краснодарский край, Абинский район, г. Абинск, Интернациональная, 31
2	Город-курорт Анапа	председатель комиссии администрации города-курорта Анапы по предупреждению и ликвидации чрезвычайных ситуаций и обеспечению пожарной безопасности	Швец Василий Александрович	+7(86133)39512, +7(86133)31636, апара@mo.krasnodar.ru, 3503440, Краснодарский край, г. Анапа, ул. Крымская, 99
3	Апшеронский район	председатель комиссии администрации Апшеронского района по предупреждению и ликвидации чрезвычайных ситуаций и обеспечению пожарной безопасности	Цыпкин Олег Германович	+7(86152)25773, +7(86152)27202, apsheronsk@mo.krasnodar.ru, 352690, Краснодарский край, Апшеронский район, г. Апшеронск, ул. Коммунистическая, 17
4	Город Армавир	председатель комиссии администрации города Армавира по предупреждению и ликвидации чрезвычайных ситуаций и обеспечению пожарной безопасности	Харченко Андрей Юрьевич	+7(86137)27470, +7(86137)43633, armavir@mo.krasnodar.ru, 352900, Краснодарский край, г. Армавир, ул. Карла Либкнехта, 52
5	Белоглинский район	председатель комиссии администрации Белоглинского района по предупреждению и ликвидации чрезвычайных ситуаций и обеспечению пожарной безопасности	Ефимов Олег Викторович	+7(86154)73366, +7(86154)72242, +7(86154)72884, bel_glina@mo.krasnodar.ru, orgotdelbg@mail.ru, 353040, Краснодарский край, Белоглинский район, с. Белая Глина, ул. Красная, 160

1	2	3	4	5
6	Белореченский район	председатель комиссии администрации Белореченского района по предупреждению и ликвидации чрезвычайных ситуаций и обеспечению пожарной безопасности	Сидоренко Сергей Васильевич	+7(86155)32233, +7(86155)31313, +7(86155)22356, belotechensk@mo.krasnodar.ru, admin_belor@belrus.kuban.ru, 352630, Краснодарский край, Белореченский район, г. Белореченск, ул. Ленина, 66
7	Брюховецкий район	председатель комиссии администрации Брюховецкого района по предупреждению и ликвидации чрезвычайных ситуаций и обеспечению пожарной безопасности	Бугенко Андрей Викторович	+7(86156)34098, +7(86156)32033, brukhovezk@mo.krasnodar.ru, bradmin@roshta.ru, 352750, Краснодарский край, Брюховецкий район, ст-ца Брюховецкая, ул. Красная, 211
8	Выселковский район	председатель комиссии администрации Выселковского района по предупреждению и ликвидации чрезвычайных ситуаций и обеспечению пожарной безопасности	Фирстов Сергей Иванович	+7(86157)73390, +7(86157)73246, +7(86157)79246, vyseiki@mo.krasnodar.ru, vsladm@mail.kuban.ru, 353100, Краснодарский край, Выселковский район, ст-ца Выселки, ул. Ленина, 57
9	Город-курорт Геленджик	заместитель председателя комиссии администрации Выселковского района по предупреждению и ликвидации чрезвычайных ситуаций и обеспечению пожарной безопасности	Кононенко Владимир Викторович	+7(86157)73442, +7(86157)73799
9	Город-курорт Геленджик	председатель комиссии администрации города-курорта Геленджика по предупреждению и ликвидации чрезвычайных ситуаций и обеспечению пожарной безопасности	Богодыстов Алексей Алексеевич	+7(86141)20901, +7(86141)20900, gelandzhik@mo.krasnodar.ru, 353461, Краснодарский край, г. Геленджик, ул. Революционная, 1
10	Город Горячий Ключ	председатель комиссии администрации города Горячий Ключ по предупреждению и ликвидации чрезвычайных ситуаций и обеспечению пожарной безопасности	Белополюский Сергей Викторович	+7(86159)35041, +7(86159)35152, +7(86159)38616, gor_kluch@mo.krasnodar.ru, 353290, Краснодарский край, г. Горячий ключ, ул. Ленина, 191
11	Гулькевичский район	председатель комиссии администрации Гулькевичского района по предупреждению и ликвидации чрезвычайных ситуаций и обеспечению пожарной безопасности	Шишкин Александр Александрович	+7(86160)51885, +7(86160)51883, gulkevichy@mo.krasnodar.ru, 352190, Краснодарский край, Гулькевичский район, г. Гулькевичи, ул. Советская, 14

1	2	3	4	5
12	Динской район	председатель комиссии администрации Динского района по предупреждению и ликвидации чрезвычайных ситуаций и обеспечению пожарной безопасности	Пергун Евгений Николаевич	+7(86162)62216, +7(86162)61702, +7(86162)61251, dinskaya@mo.krasnodar.gu, dinsk@bk.ru, 353200, Краснодарский край, Динской район, ст-ца Динская, ул.Красная, 55
13	Ейский район	председатель комиссии администрации Ейского района по предупреждению и ликвидации чрезвычайных ситуаций и обеспечению пожарной безопасности	Ляхов Виктор Павлович	+7(86132)21299, +7(86132)21277, eisk@mo.krasnodar.gu, mail@yeiskraion, 353680, Краснодарский край, Ейский район, г. Ейск, ул. Свердлова, 106
14	Кавказский район	председатель комиссии администрации Кавказского района по предупреждению и ликвидации чрезвычайных ситуаций и обеспечению пожарной безопасности	Очкасов Виталий Николаевич	+7(86138)63620, +7(86138)64422, kavkaz@mo.krasnodar.gu, kavadm@mail.kuban.gu, 352380, Краснодарский край, Кавказский район, г. Кропоткин, ул. Красная, 37
15	Калининский район	председатель комиссии администрации Калининского района по предупреждению и ликвидации чрезвычайных ситуаций и обеспечению пожарной безопасности	Кузьминов Виктор Владимирович	+7(86163)21453, kalinsky@mo.krasnodar.gu, 353780, Краснодарский край, Калининский район, ст-ца Калининская, ул. Ленина, 147
16	Каневской район	председатель комиссии администрации Каневского района по предупреждению и ликвидации чрезвычайных ситуаций и обеспечению пожарной безопасности	Герасименко Александр Викторович	+7(86164)70307, +7(86164)71747, kanevskaya@mo.krasnodar.gu, 353730, Краснодарский край, Каневской район, ст-ца Каневская, ул. Горького, 60
17	Кореновский район	председатель комиссии администрации Кореновского района по предупреждению и ликвидации чрезвычайных ситуаций и обеспечению пожарной безопасности	Голобородько Сергей Анатольевич	+7(86142)41500, +7(86142)40044, +7(86142)44606, admr@korenovsk.gu, korenovsk@mo.krasnodar.gu, 353180, Краснодарский край, Кореновский район, г. Кореновск, ул. Красная, 41
18	Красноармейский район	председатель комиссии администрации Красноармейского района по предупреждению и ликвидации чрезвычайных ситуаций и обеспечению пожарной безопасности	Васин Юрий Валентинович	+7(86165)32711, +7(86165)32811, kr_apteysk@mo.krasnodar.gu, 353800, Краснодарский край, Красноармейский район, ст-ца Полтавская, ул. Красная, 122

1	2	3	4	5
19	Город Краснодар	председатель комиссии администрации города Краснодара по предупреждению и ликвидации чрезвычайных ситуаций и обеспечению пожарной безопасности	Наумов Евгений Михайлович	+7(861)2554346, +7(861)2532562, post@krd.ru, krasnodar@mo.krasnodar.ru, 350000, Краснодарский край, г. Краснодар, ул. Красная, 122
20	Крыловский район	председатель комиссии администрации Крыловского района по предупреждению и ликвидации чрезвычайных ситуаций и обеспечению пожарной безопасности	Демиров Виталий Георгиевич	+7(86161)31739, +7(86161)35784, krylovsky@mo.krasnodar.ru, adm@krilovskaya.ru, 352080, Краснодарский край, Крыловский район, ст-ца Крыловская, ул. Орджоникидзе, 41
21	Крымский район	председатель комиссии администрации Крымского района по предупреждению и ликвидации чрезвычайных ситуаций и обеспечению пожарной безопасности	Лесь Сергей Олегович	+7(86131)21532, +7(86131)21272, krymsk@mo.krasnodar.ru, 353380, Краснодарский край, Крымский район, г. Крымск, ул. Карла Либкнехта, 35
22	Курганинский район	председатель комиссии администрации Курганинского района по предупреждению и ликвидации чрезвычайных ситуаций и обеспечению пожарной безопасности	Ворушлин Андрей Николаевич	+7(86147)29777, +7(86147)21331, kurganinsk@mo.krasnodar.ru, 352430, Краснодарский край, Курганинский район, г. Курганинск, ул. Ленина, 27
23	Кущёвский район	председатель комиссии администрации Кущёвского района по предупреждению и ликвидации чрезвычайных ситуаций и обеспечению пожарной безопасности	Гузев Илья Александрович	+7(86168)54561, +7(86168)53791, +7(86168)54739, kushevsky@mo.krasnodar.ru, 352030, Краснодарский край, Кущёвский район, ст-ца Кущёвская, пер. им. Б.Е. Москвича, 67
24	Лабинский район	председатель комиссии администрации Лабинского района по предупреждению и ликвидации чрезвычайных ситуаций и обеспечению пожарной безопасности	Забураев Владимир Владимирович	+7(86169)33324, +7(86169)32326, labinsk@mo.krasnodar.ru, 352500, Краснодарский край, Лабинский район, г. Лабинск, ул. Константинова, 2
25	Ленинградский район	председатель комиссии администрации Ленинградского района по предупреждению и ликвидации чрезвычайных ситуаций и обеспечению пожарной безопасности	Шулико Юрий Юрьевич	+7(86145)73688, +7(86145)71363, +7(86145)71375, leningrd@mo.krasnodar.ru, 353740, Краснодарский край, Ленинградский район, ст-ца Ленинградская, ул. Чернышевского, 179

1	2	3	4	5
26	Мостовский район	председатель комиссии администрации Мостовского района по предупреждению и ликвидации чрезвычайных ситуаций и обеспечению пожарной безопасности	Ласунов Сергей Викторович	+7(86192)54200, +7(86192)54200, mostovskoy@mo.krasnodar.ru, 352570, Краснодарский край, Мостовский район, ул. Горького, 139
27	Новокубанский район	председатель комиссии администрации Новокубанского района по предупреждению и ликвидации чрезвычайных ситуаций и обеспечению пожарной безопасности	Гомодин Александр Владимирович	+7(86195)41610, +7(86195)41595, +7(86195)32562, novokubansk@mo.krasnodar.ru 352240, Краснодарский край, Новокубанский район, г. Новокубанск, ул. Первомайская, 151
28	Новопокровский район	председатель комиссии администрации Новопокровского района по предупреждению и ликвидации чрезвычайных ситуаций и обеспечению пожарной безопасности	Свитенко Александр Викторович	+7(86149)71505, +7(86149)71130, novopokrovsky@mo.krasnodar.ru, 353020, Краснодарский край, Новопокровский район, ст-ца Новопокровская, ул. Ленина, 113
29	Город Новороссийск	председатель комиссии администрации города Новороссийска по предупреждению и ликвидации чрезвычайных ситуаций и обеспечению пожарной безопасности	Дяченко Игорь Алексеевич	+7(8617)646815, +7(8617)644998, novogos@mo.krasnodar.ru, 353900, Краснодарский край, г. Новороссийск, ул. Советов, 18
30	Отраденский район	председатель комиссии администрации Отраденского района по предупреждению и ликвидации чрезвычайных ситуаций и обеспечению пожарной безопасности	Волненко Андрей Владимирович	+7(86144)34251, +7(86144)33342, +7(86144)34652, otraden@mo.krasnodar.ru, 352290, Краснодарский край, Отраденский район, станица Отрадная, ул. Первомайская, 38
31	Павловский район	председатель комиссии администрации Павловского района по предупреждению и ликвидации чрезвычайных ситуаций и обеспечению пожарной безопасности	Зуев Борис Иванович	+7(86191)33100, +7(86191)32055, +7(86191)51566, pavlovsk@mo.krasnodar.ru, 352040, Краснодарский край, Павловский район, ст-ца Павловская, ул. Пушкина, 260

1	2	3	4	5
32	Приморско-Ахтарский район	председатель комиссии администрации Приморско-Ахтарского района по предупреждению и ликвидации чрезвычайных ситуаций и обеспечению пожарной безопасности	Бондаренко Максим Владимирович	+7(86143)31225, +7(86143)31350, PR_akhtarsk@mo.krasnodar.gu, 353860, Краснодарский край, Приморско-Ахтарский район, г. Приморско-Ахтарск, ул. 50 лет Октября, 63
33	Северский район	председатель комиссии администрации Северского района по предупреждению и ликвидации чрезвычайных ситуаций и обеспечению пожарной безопасности	Дорошевский Андрей Владимирович	+7(86166)21752, seversky@mo.krasnodar.gu, adm-severskaya@yandex.gu, 353240, Краснодарский край, Северский район, ст-ца Северская, ул. Ленина, 69
34	Славянский район	председатель комиссии администрации Славянского района по предупреждению и ликвидации чрезвычайных ситуаций и обеспечению пожарной безопасности	Синяговский Роман Иванович	+7(86146)43687, +7(86146)43679, +7(86146)43687, slav_admin@mail.gu, 353560, Краснодарский край, Славянский район, г. Славянск-на-Кубани, ул. Красная, 22
35	Городской округ город-курорт Сочи Краснодарского края	председатель комиссии администрации городского округа город-курорт Сочи Краснодарского края по предупреждению и ликвидации чрезвычайных ситуаций и обеспечению пожарной безопасности	Копайгородский Алексей Сергеевич	+7(8622)642037, +7(8622)649282, +7(8622)643802, gorod@sochiadm.gu, sochi@mo.krasnodar.gu, 354061, Краснодарский край, г. Сочи, ул. Советская, 26
36	Староминский район	председатель комиссии администрации Староминского района по предупреждению и ликвидации чрезвычайных ситуаций и обеспечению пожарной безопасности	Горб Владимир Васильевич	+7(86153)42727, +7(86153)57146, +7(86153)57142, st_minsku@mo.krasnodar.gu, 353600, Краснодарский край, Староминский район, ст-ца Староминская, ул. Красная, 13
37	Тбилисский район	председатель комиссии администрации Тбилисского района по предупреждению и ликвидации чрезвычайных ситуаций и обеспечению пожарной безопасности	Ильин Евгений Геннадьевич	+7(86158)32800, +7(86158)32060, +7(86158)33914, tbilisk@mo.krasnodar.gu, tbi_admin@mail.kuban.gu, 352360, Краснодарский край, Тбилисский район, ст-ца Тбилисская, ул. Первомайская, 17



1	2	3	4	5
38	Темрюкский район	председатель комиссии администрации Темрюкского района по предупреждению и ликвидации чрезвычайных ситуаций и обеспечению пожарной безопасности	Бабенков Федор Викторович	+7(86148)52373, +7(86148)52254, +7(86148)60406, temruk@mo.krasnodar.ru, 353500, Краснодарский край, Темрюкский район, г. Темрюк, ул. Ленина, 65
39	Тимашевский район	председатель комиссии администрации Тимашевского района по предупреждению и ликвидации чрезвычайных ситуаций и обеспечению пожарной безопасности	Палий Андрей Владимирович	+7(86130)41278, +7(86130)41360, +7(86130)44916, timashevsk@mo.krasnodar.ru, timadmin@mail.ru, 352700, Краснодарский край, Тимашевский район, г. Тимашевск, ул. Красная, 103
40	Тихорецкий район	председатель комиссии администрации Тихорецкого района по предупреждению и ликвидации чрезвычайных ситуаций и обеспечению пожарной безопасности	Перепелин Анатолий Александрович	+7(86196)73430, +7(86196)72640, +7(86196)73866, tichorezku@mo.krasnodar.ru, 352120, Краснодарский край, Тихорецкий район, г. Тихорецк, ул. Октябрьская, 38
41	Туапсинский район	председатель комиссии администрации Туапсинского района по предупреждению и ликвидации чрезвычайных ситуаций и обеспечению пожарной безопасности	Сидоренко Сергей Геннадьевич	+7(86167)23111, +7(86167)23113, tuapse@mo.krasnodar.ru, 352800, Краснодарский край, Туапсинский район, г. Туапсе, ул. Свободы, 3
42	Успенский район	председатель комиссии администрации Успенского района по предупреждению и ликвидации чрезвычайных ситуаций и обеспечению пожарной безопасности	Бахилин Геннадий Клавдиевич	+7(86140)55258, +7(86140)55900, uspensky@mo.krasnodar.ru, 352450, Краснодарский край, Успенский район, с. Успенское, ул. Калинина, 76
43	Усть-Лабинский район	председатель комиссии администрации Усть-Лабинского района по предупреждению и ликвидации чрезвычайных ситуаций и обеспечению пожарной безопасности	Запорожский Сергей Анатольевич	+7(86135)41203, +7(86135)41202, +7(86135)40557, ust_labinsk@mo.krasnodar.ru, adminustlab@rambler.ru, 352330, Краснодарский край, Усть-Лабинский район, г. Усть-Лабинск, ул. Ленина, 38
44	Щербиновский район	исполняющий обязанности председателя комиссии администрации Щербиновского района по предупреждению и ликвидации чрезвычайных ситуаций и обеспечению пожарной безопасности	Савина Виктория Александровна	+7(86151)41297, +7(86154)44486, +7(86151)41297, scherbimovskiy@mo.krasnodar.ru, 353620, Краснодарский край, Щербиновский район, ст-ца Старощербиновская, ул. Советов, 68

## 6. Информация о лицах, допущенных к руководству тушением лесных пожаров

№ п/п	Лесничество (лесопарк)	Ф.И.О.	Должность	Контактные данные	Опыт работы в качестве руководителя тушения лесных пожаров, лет	Примечание
1	2	3	4	5	6	7
1	Абинское	Колков Олег Михайлович	руководитель Крымского филиала ГБУ КК «Краевой лесопожарный центр», ЛПС-203	+7(900)2702067	9	свидетельство от 15 мая 2020 г. № 20-4191, Северокавказская межотраслевая академия повышения квалификации, подготовки и переподготовки кадров
2	Афипское	Миненко Виктор Александрович	бригадир лесопожарной бригады ЛПС-203 Крымского филиала ГБУ КК «Краевой лесопожарный центр»	+7(929)8311310	3	свидетельство от 15 мая 2020 г. № 20-4198, Северокавказская межотраслевая академия повышения квалификации, подготовки и переподготовки кадров
3	Апшеронское	Плотников Эдуард Николаевич	бригадир лесопожарной бригады ЛПС-303 Горячеплючевского филиала ГБУ КК «Краевой лесопожарный центр»	+7(918)3744331	9	свидетельство от 27 марта 2015 г. № 11, ФБОУ СПО «Апшеронский лесхоз-техникум»
4		Бондарев Николай Михайлович	лесничий Тубинского участка лесничества Апшеронского лесничества – филиала ГКУ КК «Комитет по лесу»	+7(918)2227261	9	свидетельство от 27 марта 2014 г. № 123, ФБОУ СПО «Апшеронский лесхоз-техникум»
5		Шестаков Михаил Иванович	директор Апшеронского лесничества – филиала ГКУ КК «Комитет по лесу»	+7(918)9567175	9	свидетельство от 27 марта 2014 г. № 124, ФБОУ СПО «Апшеронский лесхоз-техникум»
6		Метриков Александр Владимирович	лесничий Черниговского участка лесничества Апшеронского лесничества – филиала «ГКУ КК Комитет по лесу»	+7(918)0109213	9	свидетельство от 27 марта 2014 г. № 39, ФБОУ СПО «Апшеронский лесхоз-техникум»
7		Майстренко Андрей Иванович	участковый лесничий Ширванского участка лесничества Апшеронского лесничества – филиала «ГКУ КК Комитет по лесу»	+7(918)4993511	9	свидетельство от 27 марта 2014 г. № 128, ФБОУ СПО «Апшеронский лесхоз-техникум»
8		Юркевич Владимир Иванович	лесничий Тверского участка лесничества – филиала «ГКУ КК Комитет по лесу» Апшеронского лесничества	+7(928)4238757	9	свидетельство от 27 марта 2014 г. № 37, ФБОУ СПО «Апшеронский лесхоз-техникум»
9		Кирносенко Александр Александрович	лесничий Марагукского участка лесничества Апшеронского лесничества – филиала «ГКУ КК Комитет по лесу»	+7(928)2483203	9	свидетельство от 27 марта 2014 г. № 114, ФБОУ СПО «Апшеронский лесхоз-техникум»
10	Геленджикское	Бюллер Александр Александрович	руководитель Геленджикского филиала ГБУ КК «Краевой лесопожарный центр», начальник ЛПС-302	+7(928)4001621	7	свидетельство от 22 мая 2016 г. № 188, ФБОУ СПО «Апшеронский лесхоз-техникум», свидетельство от 12 апреля 2019 г. № 2050, ФГБОУ ВО Донской ГАУ Новочеркасский инженерно-мелиоративный институт им. А.К. Кортунова
11		Дарий Виктор Романович	заместитель начальника ЛПС-302 Геленджикского филиала ГБУ КК «Краевой лесопожарный центр»	+7(918)1899790	8	свидетельство от 27 марта 2015 г. № 10, ФБОУ СПО «Апшеронский лесхоз-техникум»

1	2	3	4	5	6	7
12	Неонов Дмитрий Евгеньевич	бригадир лесопожарной бригады ЛПС-302 Геленджикского филиала ГБУ КК «Краевой лесопожарный центр»	+7(909)4603714	7	свидетельство от 22 мая 2016 г. № 190, ФБОУ СПО «Апшеронский лесхоз-техникум»	
13	Балабуок Иван Евстафиевич	бригадир лесопожарной бригады ЛПС-302 Геленджикского филиала ГБУ КК «Краевой лесопожарный центр»	+7(918)4665410	6	свидетельство от 23 марта 2018 г. № 18-530, Северокавказская межотраслевая академия повышения квалификации, подготовки и переподготовки кадров	
14	Булников Александр Викторович	бригадир лесопожарной бригады ЛПС-302 Геленджикского филиала ГБУ КК «Краевой лесопожарный центр»	+7(918)4592658	5	свидетельство от 23 марта 2018 г. № 18-531 Северокавказская межотраслевая академия повышения квалификации, подготовка и переподготовки кадров	
15	Романенко Олег Юрьевич	бригадир лесопожарной бригады ЛПС-302 Геленджикского филиала ГБУ КК «Краевой лесопожарный центр»	+7(928)0378893	5	свидетельство от 23 марта 2018 г. № 18-532, Северокавказская межотраслевая академия повышения квалификации, подготовки и переподготовки кадров	
16	Быченко Иван Михайлович	бригадир лесопожарной бригады ЛПС-302 Геленджикского филиала ГБУ КК «Краевой лесопожарный центр»	+7(928)4388318	3	свидетельство от 15 мая 2020 г. № 20-4195, Северокавказская межотраслевая академия повышения квалификации, подготовки и переподготовки кадров	
17	Моисеев Владимир Викторович	бригадир лесопожарной бригады ЛПС-302 Геленджикского филиала ГБУ КК «Краевой лесопожарный центр»	+7(928)4419101	3	свидетельство от 15 мая 2020 г. № 20-4197, Северокавказская межотраслевая академия повышения квалификации, подготовки и переподготовки кадров	
18	Пономарев Анатолий Александрович	бригадир лесопожарной бригады ЛПС-204 Архипо-Осиповского филиала ГБУ КК «Краевой лесопожарный центр»	+7(988)3445606	3	свидетельство от 15 мая 2020 г. № 20-4210, Северокавказская межотраслевая академия повышения квалификации, подготовки и переподготовки кадров	
19	Чуприян Николай Александрович	руководитель Архипо-Осиповского филиала ГБУ КК «Краевой лесопожарный центр», начальник ЛПС-204	+7(928)4098401	3	свидетельство от 15 мая 2020 г. № 20-4192, Северокавказская межотраслевая академия повышения квалификации, подготовки и переподготовки кадров	
20	Бакковский Александр Сергеевич	бригадир лесопожарной бригады ЛПС-302 Геленджикского филиала ГБУ КК «Краевой лесопожарный центр»	+7(918)6469923	1	свидетельство от 25 марта 2022 г. № 0183, АНО «ВУЗ «Институт менеджмента, маркетинга и права»	
21	Чуприян Сергей Николаевич	бригадир лесопожарной бригады ЛПС-204 Архипо-Осиповского филиала ГБУ КК «Краевой лесопожарный центр»	+7(918)2782231		свидетельство от 04 апреля 2022 № 043, АНО «ВУЗ «Институт менеджмента, маркетинга и права»	
22	Козленко Виктор Петрович	бригадир лесопожарной бригады ЛПС-302 Геленджикского филиала ГБУ КК «Краевой лесопожарный центр»	+7(928)4128770	3	свидетельство от 23 июля 2021 г. № 235, АНО «ВУЗ «Институт менеджмента, маркетинга и права»	

1	2	3	4	5	6	7
23		Меташоп Алексей Алексеевич	бригадир лесопожарной бригады ЛПС-302 Геленджикского филиала ГБУ КК «Краевой лесопожарный центр»	+7(928)5131675	3	свидетельство от 15 мая 2020 г. № 20-4196, Северокавказская межотраслевая академия повышения квалификации, подготовки и переподготовки кадров
24		Клименко Андрей Сергеевич	инженер по охране изащите леса Геленджикского лесничества – филиала ГКУ КК «Комитет по лесу»	+7(918)3990805	11	свидетельство от 28 января 2012 г. № 11, ВИПКЛХ г. Пушкино
25	Горячключевское	Шалимов Константин Николаевич	руководитель Горячключевского филиала ГБУ КК «Краевой лесопожарный центр», начальник ЛПС-303	+7(989)8049000	11	свидетельство от 15 мая 2020 г. № 20-4190, Северокавказская межотраслевая академия повышения квалификации, подготовки и переподготовки кадров, свидетельство № 500 от 01.07.2017 года выдано ФБОУ СПО «Апшеронский лесхоз-техникум»
26		Тимков Олег Вячеславович	лесничий Горячключевского лесничества – филиала ГКУ КК «Комитет по лесу»	+7(928)6657747	11	свидетельство от 28 января 2012 г. № 63, ВИПКЛХ г. Пушкино
27		Горешкий Василий Григорьевич	бригадир лесопожарной бригады ЛПС-303 Горячключевского филиала ГБУ КК «Краевой лесопожарный центр»	+7(928)0378628	5	свидетельство от 23 марта 2018 г. № 18-534, Северокавказская межотраслевая академия повышения квалификации, подготовки и переподготовки кадров
28		Четыз Станислав Шумафович	бригадир лесопожарной бригады ЛПС-303 Горячключевского филиала ГБУ КК «Краевой лесопожарный центр»	+7(918)9748779	5	свидетельство от 23 марта 2018 г. № 18-535, Северокавказская межотраслевая академия повышения квалификации, подготовки и переподготовки кадров
29		Осипов Александр Леонидович	бригадир лесопожарной бригады ЛПС-303 Горячключевского филиала ГБУ КК «Краевой лесопожарный центр»	+7(918)0236495	5	свидетельство от 23 марта 2018 г. № 18-536, Северокавказская межотраслевая академия повышения квалификации, подготовки и переподготовки кадров
30		Бережной Александр Васильевич	бригадир лесопожарной бригады ЛПС-303 Горячключевского филиала ГБУ КК «Краевой лесопожарный центр»	+7(928)4408765	4	свидетельство от 15 мая 2020 г. № 20-4207, Северокавказская межотраслевая академия повышения квалификации, подготовки и переподготовки кадров
31	Белореченское	Багдасарян Артур Владимирович	бригадир лесопожарной бригады ЛПС-303 Горячключевского филиала ГБУ КК «Краевой лесопожарный центр»	+7(918)9832037	7	свидетельство от 22 мая 2016 г. № 193, ФБОУ СПО «Апшеронский лесхоз-техникум»
32	Джубгское	Улычак Рамазан Майорович	бригадир лесопожарной бригады ЛПС-206 Джубгского филиала ГБУ КК «Краевой лесопожарный центр»	+7(928)4216121 +7(918)0722233	6	свидетельство от 1 июля 2017 г. № 497, ФБОУ СПО «Апшеронский лесхоз-техникум»
33	Краснодарское	Назаров Андрей Николаевич	руководитель Каневского филиала ГБУ КК «Краевой лесопожарный центр», ЛПС-201	+7(938)4320333	2	свидетельство от 21 июля 2022 г. № 6004, ООО «Межотраслевой институт Охраны труда, Пожарной и Экологической безопасности»
34		Хижняков Дмитрий Геннадьевич	бригадир лесопожарной бригады ЛПС-201, Каневского филиала ГБУ КК «Краевой лесопожарный центр»	+7(928)4392717	6	свидетельство от 1 июля 2017 г. № 485, ФБОУ СПО «Апшеронский лесхоз-техникум»

1	2	3	4	5	6	7
35	Кавказское	Шатохин Николай Владимирович	руководитель Армавирского филиала ГБУ КК «Крайовой лесопожарный центр», начальник ЛПС-202	+7(928)4140562	11	свидетельство от 1 июля 2017 г. № 489, ФБОУ СПО «Апшеронский лесхоз-техникум»
36	Лабинское	Козырев Спартак Давидович	бригадир лесопожарной бригады ЛПС-208 Мостовского филиала ГБУ КК «Крайовой лесопожарный центр»	+7(918)3117300	8	свидетельство от 23 июля 2021 г. № 236 АНО «ВУЗ «Институт менеджмента, маркетинга и права»
37		Пеньков Артем Федорович	бригадир Армавирского филиала ГБУ КК «Крайовой лесопожарный центр» ЛПС-202	+7(996)4068909	2	свидетельство от 23 июля 2021 г. № 1518, АНО «ВУЗ «Институт менеджмента, маркетинга и права»
38	Мостовское	Г олицов Михаил Викторович	руководитель Мостовского филиала ГБУ КК «Крайовой лесопожарный центр», начальник ЛПС - 208	+7(918)4374945 +7(928)4140575	11	свидетельство от 01 июля 2017 г. № 494, ФБОУ СПО «Апшеронский лесхоз-техникум»
39		Свириденко Александр Анатольевич	бригадир Мостовского филиала ГБУ КК «Крайовой лесопожарный центр», начальник ЛПС - 208	+7(918)3206571	8	свидетельство от 27 марта 2015 г. № 8, ФБОУ СПО «Апшеронский лесхоз-техникум»
40	Новороссийское	Брыкин Вячеслав Викторович	руководитель Новороссийского филиала ГБУ КК «Крайовой лесопожарный центр», начальник ЛПС - 301	+7(928)0350950	6	свидетельство от 21 апреля 2017 г. № 197, ФБОУ СПО «Апшеронский лесхоз-техникум», свидетельство от 12 апреля 2019 г. № 2049 ФГБОУ ВО Донской ГАУ Новочеркасский инженерно-мелиоративный институт им. А.К. Кортунова
41		Макушинский Андрей Юрьевич	заместитель Новороссийского филиала ГБУ КК «Крайовой лесопожарный центр», начальник ЛПС-301	+7(928)4140632	2	свидетельство от 23 июля 2021 г. № 1517 АНО «ВУЗ «Институт менеджмента, маркетинга и права»
42		Белов Евгений Александрович	бригадир лесопожарной бригады ЛПС-301 Новороссийского филиала ГБУ КК «Крайовой лесопожарный центр»	+7(961)5217120	4	свидетельство от 12 апреля 2019 г. № 2042, ФГБОУ ВО Донской ГАУ Новочеркасский инженерно-мелиоративный институт им. А.К. Кортунова
43		Дауберт Александр Викторович	бригадир лесопожарной бригады ЛПС-301 Новороссийского филиала ГБУ КК «Крайовой лесопожарный центр»	+7(918)3602054	4	свидетельство от 12 апреля 2019 г. № 2044, ФГБОУ ВО Донской ГАУ Новочеркасский инженерно-мелиоративный институт им. А.К. Кортунова
44		Шуть Владимир Юрьевич	бригадир лесопожарной бригады ЛПС-301 Новороссийского филиала ГБУ КК «Крайовой лесопожарный центр»	+7(989)7666960	2	свидетельство от 23 июля 2021 г. № 1520 АНО «ВУЗ «Институт менеджмента, маркетинга и права»
45		Катков Антон Юрьевич	руководитель Анапского филиала ГБУ КК «Крайовой лесопожарный центр», начальник ЛПС-205	+7(918)4482376	7	свидетельство от 27 марта 2015 г. № 009, ФБОУ СПО «Апшеронский лесхоз-техникум»

1	2	3	4	5	6	7
46		Манукян Артем Акопович	бригадир лесопожарной бригады ЛПС-205 Анапского филиала ГБУ КК «Краевой лесопожарный центр»	+7(962)8795558	4	свидетельство от 12 апреля 2019 г. № 2046, ФГБОУ ВО Донской ГАУ Новочеркасский инженерно-мелиоративный институт им. А.К. Кортунова
47		Стасюк Иван Иванович	руководитель Анапского филиала ГБУ КК «Краевой лесопожарный центр», начальник ЛПС-205	+7(918)6814029	2	свидетельство от 15 мая 2020 г. № 20-4205, Северокавказская межотраслевая академия повышения квалификации, подготовка и переподготовка кадров
48	Шишское	Кортаев Сергей Викторович	бригадир лесопожарной бригады ЛПС-207 Туапсинского филиала ГБУ КК «Краевой лесопожарный центр»	+7(918)6123953	3	свидетельство от 23 марта 2018 г. № 20-4202, Северокавказская межотраслевая академия повышения квалификации, подготовка и переподготовка кадров
49	Туапсинское	Кортаев Виктор Иванович	руководитель Туапсинского филиала ГБУ КК «Краевой лесопожарный центр», начальник ЛПС-207	+7(928)4140583	11	свидетельство от 1 июля 2017 г. № 498, ФБОУ СПО «Апшеронский лесхоз-техникум»
50		Ниманихин Сергей Васильевич	бригадир лесопожарной бригады ЛПС-207 Туапсинского филиала ГБУ КК «Краевой лесопожарный центр»	+7(928)3312564	4	свидетельство от 12 апреля 2019 г. № 2048, ФГБОУ ВО Донской ГАУ Новочеркасский инженерно-мелиоративный институт им. А.К. Кортунова
51		Шевченко Михаил Валерьевич	бригадир лесопожарной бригады ЛПС-207 Туапсинского филиала ГБУ КК «Краевой лесопожарный центр»	+7(918)2990371	1	свидетельство от 25 марта 2022 г. № 0186 АНО «ВУЗ «Институт менеджмента, маркетинга и права»
52	ГБУ КК «Краевой лесопожарный центр»	Сивер Николай Алексеевич	руководитель ГБУ КК «Краевой лесопожарный центр»	+7(928)4140635 +7(918)9654745	11	свидетельство от 1 июля 2017 г. № 495, ФБОУ СПО «Апшеронский лесхоз-техникум», свидетельство от 12 апреля 2019 № 2051, ФГБОУ ВО Донской ГАУ Новочеркасский инженерно-мелиоративный институт им. А.К. Кортунова
53		Захаров Анатолий Леонидович	заместитель руководителя ГБУ КК «Краевой лесопожарный центр»	+7(928)4140568	8	свидетельство от 27 марта 2015 г. № 14, ФБОУ СПО «Апшеронский лесхоз-техникум», свидетельство от 11 декабря 2016 г. № 757 ВИПКЛХ г. Пушкино
54		Глазов Александр Вячеславович	начальник отдела диспетчерского управления ГБУ КК «Краевой лесопожарный центр»	+7(928)4140601	3	свидетельство от 15 мая 2020 г. № 20-4194, Северокавказская межотраслевая академия повышения квалификации, подготовка и переподготовка кадров
55		Кульша Егор Вячеславович	начальник отдела авиационного мониторинга ГБУ КК «Краевой лесопожарный центр»	+7(905)4710937	4	свидетельство от 15 мая 2020 г. № 20-4204, Северокавказская межотраслевая академия повышения квалификации, подготовка и переподготовка кадров
56		Чумак Сергей Андреевич	главный специалист отдела диспетчерского управления ГБУ КК «Краевой лесопожарный центр»	+7(918)2744547	1	свидетельство от 23 июля 2021 г. № 1519 АНО «ВУЗ "Институт менеджмента, маркетинга и права»

1	2	3	4	5	6	7
57	Саратовское лесничество Министерства обороны Российской Федерации – филиала ФГКУ	Яворский Анатолий Анатольевич	начальник Саратовского филиала ФГАУ «Оборонлес» Минобороны России	+7(938)4114116	14	свидетельство от 19 апреля 2017 г. № 19п/02-17-02, КОГСАУ «Лесоохрана» учебный центр профессиональной квалификации
58	«Территориальное управление лесного хозяйства» Министерства обороны Российской Федерации»	Капранов Олег Анатольевич	начальник ПХС Саратовского филиала ФГАУ «Оборонлес» Минобороны России	+7(928)283265	3	свидетельство от 31 марта 2020 г. АНО ДУЦ «Производственник» № ДИ005200377
59	Ярославское лесничество Министерства обороны Российской Федерации	Кваша Александр Александрович	начальник Ярославского филиала ФГАУ «Оборонлес» Минобороны России	+7(918)4274718	3	удостоверение от 1 апреля 2020 г. № ДИ00520040501 АНО ДПО УЦ «Производственник»
60	«Территориальное управление лесного хозяйства» Министерства обороны Российской Федерации»	Откидычев Евгений Владимирович	заместитель начальника Ярославского филиала ФГАУ «Оборонлес» Минобороны России	+7(918)9207366	1	удостоверение от 14 января 2022 г. № ДИ00522012701 АНО ДПО УЦ «Производственник»
61	«Территориальное управление лесного хозяйства» Министерства обороны Российской Федерации»	Хмыров Владимир Викторович	начальник ПХС Ярославского филиала ФГАУ «Оборонлес» Минобороны России	+7(904)7322275	2	свидетельство от 1 апреля 2020 г. № ДИ00520040502 АНО ДПО УЦ «Производственник»
62	«Территориальное управление лесного хозяйства» Министерства обороны Российской Федерации»	Таланов Игорь Владимирович	заместитель начальника ПХС Ярославского филиала ФГАУ «Оборонлес» Минобороны России	+7(918)0604021	1	свидетельство от 14 января 2022 г. № ДИ00522012702 АНО ДПО УЦ «Производственник»
63	ФГБУ «Кавказский государственный природный биосферный заповедник имени Х.Г. Шапошникова»	Пилипенко Геннадий Евгеньевич	заместитель директора по охране территории Кавказского государственного природного биосферного заповедника	+7(918)4008828	9	свидетельство от 16 марта 2012 г. № 0716-12, г. Пушкино, Авиационный учебный центр ФБУ «Авиалесоохрана»
64	Биосферный заповедник имени Х.Г. Шапошникова»	Булгаков Виктор Николаевич	начальник Восточного участка лесничества Кавказского государственного природного биосферного заповедника	+7(918)4119318	6	свидетельство от 27 марта 2015 г. № 007, ФБОУ СПО «Апшеронский лесхоз-техникум»
65	«Территориальное управление лесного хозяйства» Министерства обороны Российской Федерации»	Хнаев Анатолий Владимирович	начальник Западного участка лесничества Кавказского государственного природного биосферного заповедника	+7(938)4443164	6	свидетельство от 27 марта 2015 г. № 004, ФБОУ СПО «Апшеронский лесхоз-техникум»
66	«Территориальное управление лесного хозяйства» Министерства обороны Российской Федерации»	Ерофеев Александр Евгеньевич	начальник Хостинского участка лесничества Кавказского государственного природного биосферного заповедника	+7(918)4008838	6	свидетельство от 27 марта 2015 г. № 002, ФБОУ СПО «Апшеронский лесхоз-техникум»
67	«Территориальное управление лесного хозяйства» Министерства обороны Российской Федерации»	Варельджан Георгий Витальевич	начальник Южного участка лесничества Кавказского государственного природного биосферного заповедника	+7(928)6615210	2	свидетельство от 12 сентября 2019 г. № 418, ФБОУ СПО «Апшеронский лесхоз-техникум»
68	ФГБУ «Сочинский национальный парк»	Бородин Андрей Васильевич	исполняющий обязанности директора Сочинского национального парка	+7(984)1970886	17	свидетельство от 18 июня 2021 г. № 69/РДП

1	2	3	4	5	6	7
69	Мурусилзе Владимир Григорьевич	лесничий Нижне-Сочинского участкового лесничества	+7(918)9055102	13	свидетельство от 18 июня 2021 г. № 63/РГЛП	
70	Чернягин Виктор Эдуардович	лесничий Кеплинского участкового лесничества	+7(988)1408030	6	обучен в соответствии с действующим законодательством	
71	Лянгузов Павел Максимович	инженер ОЗЛ Сочинского национального парка	+7(918)5032393	2	обучен в соответствии с действующим законодательством	
72	Пахомеев Алексей Леонидович	инженер ОЗЛ Сочинского национального парка	+7(928)4475130	20	свидетельство от 18 июня 2021 г. № 45/РГЛП	
73	Малых Евгений Владимирович	инженер ОЗЛ Сочинского национального парка	+7(988)4100200	11	свидетельство от 18 июня 2021 г. № 43/РГЛП	
74	Кузьмин Николай Витальевич	начальник отдела лесохозяйственной деятельности, охраны и защиты леса Сочинского национального парка	+7(908)6905808	15	свидетельство от 18 июня 2021 г. № 41/РГЛП	
75	Чаплий Алексей Сергеевич	начальник ПХС	+7(918)2023443	3	свидетельство от 18 июня 2021 г. № 46/РГЛП	
76	Блохин Валерий Владимирович	лесничий Верхне-Сочинского участкового лесничества	+7(918)4088345	12	свидетельство от 18 июня 2021 г. № 61/РГЛП	
77	Алеников Тимофей Евгеньевич	лесничий Датомынского участкового лесничества	+7(918)4008457	8	свидетельство от 18 июня 2021 г. № 59/РГЛП	
78	Шавонин Борис Владимирович	лесничий Мацестинского участкового лесничества	+7(918)0028353	27	свидетельство от 18 июня 2021 г. № 65/РГЛП	
79	Долматов Роман Сергеевич	лесничий Кудеистинского участкового лесничества	+7(988)1686868	3	свидетельство от 18 июня 2021 г. № 67/РГЛП	
80	Коляда Евгений Игоревич	лесничий Лазаревского участкового лесничества	+7(918)4009220	24	свидетельство от 18 июня 2021 г. № 51/РГЛП	
81	Носков Валентин Станиславович	лесничий Марьинского участкового лесничества	+7(929)852345	16	свидетельство от 18 июня 2021 г. № 53/РГЛП	
82	Кожб Мурат Рамазанович	лесничий Головинского участкового лесничества	+7(918)0012457	14	свидетельство от 18 июня 2021 г. № 55/РГЛП	



1	2	3	4	5	6	7
83		Шхалахов Маджит Шамилович	лесничий Лыгдохского участкового лесничества	+7(918)2020154	26	свидетельство от 18 июня 2021 г. № 49/РГЛП
84		Хейпхо Мурад Юсуфович	лесничий Макопсинского участкового лесничества	+7(918)4021132	19	свидетельство от 18 июня 2021 г. № 47/РГЛП
85		Иорданиди Владимир Михайлович	лесничий Адлерского участкового лесничества	+7(918)0028555	36	свидетельство от 18 июня 2021 г. № 75/РГЛП
86		Чумаченко Сергей Юрьевич	лесничий Весёловского участкового лесничества	+7(928)4417237	3	свидетельство от 18 июня 2021 г. № 77/РГЛП
87		Багдасарян Артыш Андреевич	лесничий Аибгинского участкового лесничества	+7(918)3006076	18	свидетельство от 18 июня 2021 г. № 73/РГЛП
88		Атоян Владимир Ильич	лесничий Кепшинского участкового лесничества	+7(928)4450803	26	свидетельство от 18 июня 2021 г. № 69/РГЛП
89		Филимонов Юрий Александрович	лесничий Солох-Аульского участкового лесничества	+7(988)1443555	11	свидетельство от 18 июня 2021 г. № 57/РГЛП
90		Ксандинов Яков Константинович		+7(918)4087797	3	обучен в соответствии с действующим законодательством
91	ФГБУ «Государственный природный заповедник «Утриш»	Руденок Яна Геннадьевна	заместитель директора по охране территории, начальник отдела охраны территории государственного природного заповедника «Утриш»	+7(918)3839158	11	свидетельство от 2 марта 2012 г. № 0649-12, г. Пушкино, Авиационный учебный центр ФБУ «Авиалесоохрана», удостоверение от 22 февраля 2017 г. № 362403173880
92		Поляков Валерий Валерьевич	заместитель директора по охране территории, начальник отдела охраны территории государственного природного заповедника «Утриш»	+7(918)4658847	3	свидетельство от 31 января 2012 г. №8 ФБОУ СПО «Алшеронский лесхоз – техникум»
93		Рыбченко Андрей Алексеевич	старший государственный инспектор государственного природного заповедника «Утриш»	+7(918)2124668	10	удостоверение от 4 декабря 2013 г. № 0590-10603, удостоверение от 04 июня 2021 г. № 231201025641000 «Институт дополнительного образования»
Итого по Краснодарскому краю		93				

II. Меры по охране земель и земельных участков, имеющих общую границу с лесничествами и лесопарками, а также меры по противопожарному обустройству населенных пунктов, объектов экономики и инфраструктуры, расположенных на таких землях и земельных участках

Мероприятия по противопожарному обустройству населенных пунктов, объектов экономики и инфраструктуры

№ п/п	Наименование населенных пунктов (муниципального образования), объектов экономики, инфраструктуры (нефтепроводы, газопроводы, дороги, линии электропередач и др.), иных объектов	Противопожарные минерализованные полосы (метров)	Профилактические выжигания (гектаров)	Противопожарные барьеры (разрывы) (метров)	Очистка от сухой травянистой растительности, пожнивных остатков, валежника, порубочных остатков, мусора и других горючих материалов (гектаров)
1	2	3	4	5	6
I	Абинский район				
	Населенные пункты (муниципальное образование):	33 600,00	6,08	10 000,00	170,8
	Абинское городское поселение	8 300,0	6	3 500,00	130,0
	Ахтырское городское поселение	5 000,0			0
	Холмское сельское поселение	6 500,0	0,08		5,4
	Светлогорское сельское поселение	1 800,0		6 500,0	13,0
	Варнавинское сельское поселение	1 200,0		20 000,0	2,0
	Мингрельское сельское поселение	3 000,0			0,5
	Фёдоровское сельское поселение	6 000,0			13,8
	Ольгинское сельское поселение	1 800,0			6,1
	Инфраструктура (нефтепроводы, газопроводы, дороги, ЛЭП и другое):	2 800,0	0,35		7,2

1	2	3	4	5	6
	ЛЭП				
	газопроводы				
	дороги	2 800,0	0,35		7,2
	нефтепроводы				
	Объекты экономики	4 000,0	0,2	8 000,0	8,0
	ООО «АЭМЗ»	4 000,0	0,2	8 000	8,0
	Иные объекты:	170 000,0		96 000,0	54,0
	Итого по муниципальному образованию	210 400,0	6,63	114 000,0	240,0
2	Город-курорт Анапа				
	Населенные пункты:	12 000,00		6 000,00	7,0
	с. Большой Утриш	8 960,00		3 350,00	5,2
	пос. Малый Утриш	3 040,00		2 650,00	1,8
	Инфраструктура (нефтепроводы, газопроводы, дороги, ЛЭП и другое):			10 000,00	4,0
	дороги			10 000,00	4,0
	Объекты экономики:				
	Иные объекты:				
	Итого по муниципальному образованию	12 000,0		16 000,0	11,0
3	Апшеронский район				
	Населенные пункты:	20 325,00		635,00	43,00
	г. Апшеронск	11 000,00		520,00	28,00
	хут. Славов	2 300,00			0,90
	хут. Заулин	2 400,00		115,00	1,80
	хут. Цуревский	315,00			1,30
	г. Хадзыженск	230,00			0,80
	пгт Нефтегорск	1 100,00			
	ст-ца Нефтяная	460,00			
	хут. Николенко	410,00			
	хут. Подольский	180,00			
	пос. Новые Поляны				4,10
	ст-ца Ширванская				2,10

1	2	3	4	5	6
	пос. Ширванская Водокачка				
	ст-ца Самурская				0,80
	ст-ца Кубанская				
	пос. Мезмай				0,70
	с. Черниговское	290,00			0,60
	хут. Кушинка				
	с. Пригорное				
	хут. Армянский				
	ст-ца Кабардинская	865,00			
	пос. Асфальтовая Гора	775,00			
	пос. Отдаленный				
	хут. Верхние Тубы				
	с. Тубы				
	пос. Режет				
	пос. Новый Режет				
	ст-ца Куринская				0,50
	ст-ца Тверская				0,70
	ст-ца Нижегородская				0,70
	Объекты экономики	70,00			0,30
	ООО «Горный сад»	70,00			0,30
	Инфраструктура (нефтепроводы, газопроводы, дороги, ЛЭП и другое):	13 300,00			4,20
	дороги	6 300,00			4,20
	ЛЭП	7 300,00			0,00
	Иные объекты:	20,00			78,80
	земли сельскохозяйственного назначения	20,00			78,80
	Итого по муниципальному образованию	33 945,0		635,0	126,3
4	Город Армавир				
	Населенные пункты:	4 000,00			2,8

1	2	3	4	5	6
	город Армавир	900,00			
	ст-ца Старая станция	1 000,0			
	пос. Заветный	2 100,0			2,8
	Инфраструктура (нефтепроводы, газопроводы, дороги, ЛЭП и другое):	1000,0			1,0
	дороги	1000,0			1,0
	Объекты экономики:	9 540,0			4,15
	ИП Пшунелов М.З.	1 000,0			
	КФХ Саркисов С.А	1 000,0			1
	КФХ Благодаров А.А.	2 000,0			
	ООО «Ривайвел»	1 200,0			0,2
	КФХ Баграгулян А.О.	1 200,0			0,6
	АОС - филиал ФГБНУ ФНЦ ВНИИМК	1 400,0			1,4
	КФК «Ангелина»	1 400,0			0,95
	ИП Андрусенко Е.Ю.	140,0			
	ИП Аболенский А.И.	200,0			
	Иные объекты:				
	Итого по муниципальному образованию	14 540,0			8,0
5	Белоглинский район				
	Населенные пункты:			3300	41,3
	с. Белая Глина				9,0
	с. Новопавловка				6,0
	с. Кулишовка				4,0
	хут. Меклета			3300	2,0
	ст-ца Успенская				9,0
	ст-ца Новолокинская				3,9
	хут. Туркинский				1,5
	пос. Центральный				1,5
	пос. Садовый				0,8
	пос. Восточный				0,8

1	2	3	4	5	6
	пос. Магистральный				0,6
	пос. Селекционный				0,8
	пос. Семеноводческий				0,6
	пос. Западный				0,9
	Инфраструктура (нефтепроводы, газопроводы, дороги, ЛЭП и другое)				
	Объекты экономики:				
	Иные объекты:				
	Итого по муниципальному образованию			3300	41,3
6	Белореченский район				
	Населенные пункты (муниципальное образование):	109 950,00			27,50
	Белореченское городское поселение				
	Бжедуховское сельское поселение	19 500,00			
	Великовеченское сельское поселение	3 000,0			
	Друженское сельское поселение	25 030,0			
	Первомайское сельское поселение	1 850,0			6,0
	Пшехское сельское поселение	40 000,0			20,0
	Родниковское сельское поселение	1 200,0			
	Рязанское сельское поселение	3 770,0			
	Черниговское сельское поселение	7 800,0			1,5
	ст-ца Гурийская				
	Школьное сельское поселение	6 300,0			
	пос. Молодёжный				
	Юженское сельское поселение	1 500,0			
	Инфраструктура (нефтепроводы, газопроводы, дороги, ЛЭП и другое):	3 950,0			81,0
	ЛЭП				16,0
	нефтепроводы	3 950,0			65,0
	Объекты экономики:	65 300,0		52 500,0	
	ИП Карапетян Д.Т.	5 000,0		1 000,0	
	КХ «Колос»	2 000,0			
	ИП Ронько	2 000,0			

1	2	3	4	5	6
	ИП Хлебов	2 500,0			
	ИП Гуржи-оглы М.А.	2 500,0			
	ИП Мамуч-оглы А.Д.	3 000,0			
	ООО «Агроми-СИДС»	3 500,0		25 000,0	
	ООО «Агробел»	4 300,0		8 500,0	
	ИП Хабиев Д.Р.	4 875,0		1 000,0	
	ИП Пегливанян Х.П.	700,0			
	КФХ «Садовод»	625,0		7 000,0	
	ООО «Кубанское садовое хозяйство»	5 600,0		8 000,0	
	ИП Тахмазян Р.Р.	3 600,0		2 000,0	
	ООО «Айрин»	9 000,0			
	ООО «Белая Русь»	2 500,0			
	ООО «Аис-ПК»	1 100,0			
	ООО «Полевод»	9 100,0			
	ООО «Белый сад»	3 400,0			
	Иные объекты:				
	Итого по муниципальному образованию	179 200,00		52 500,00	108,50
7	Брюховецкий район				
	Населенные пункты				
	Инфраструктура (нефтепроводы, газопроводы, дороги, ЛЭП и другое):	800,0			0,3
	газопровод				
	дороги	800,0			0,3
	ЛЭП				
	Объекты экономики				0,0
	Иные объекты	6 760,0			3,1
	ООО «Урожай 21 век», с. Большой Бейсуг	3 500,0			1,8
	ИП Рыбцов С.С., с. Свободное	120,0			
	ИП Гарбуз В.В., с. Свободное	160,0			
	ИП Эминов Н.П., с. Свободное	120,0			

1	2	3	4	5	6
	ИП Сасин А.А., с. Свободное	150,0			0,1
	ИП Коваленко С.Н. с. Свободное	1 290,0			0,6
	ИП Гладченко Д.В., с. Свободное	80,0			
	ИП Агашков А.В., с. Свободное	320,0			0,1
	ИП Смаль А.Н., с. Свободное	360,0			0,2
	ИП Васильев Г.Н., с. Свободное	240,0			0,1
	ООО «Агропромышленная компания Кубань-Агро» с. Свободное	240,0			0,1
	ИП Назаренко И.Ф., с. Свободное	180,0			0,1
	Итого по муниципальному образованию	7 560,0			3,4
8	Выселковский район				
	Населенные пункты:		леса отсутствуют		
	Инфраструктура (нефтепроводы, газопроводы, дороги, ЛЭП и другое):				
	Объекты экономики:				
	Иные объекты:				
9	Итого по муниципальному образованию				
	Город-курорт Геленджик				
	Населенные пункты:	800,00			270,5
	город-курорт Геленджик				130,0
	с. Пшада				5,0
	с. Михайловский перевал				2,0
	с. Береговое				2,0
	с. Криница				1,0
	хут. Бетта				1,0
	с. Широкая Пшадская щель				0,5
	с. Архипо-Осиповка				70,0
	с. Текос				20,0
	с. Тешебс				16,0
	с. Дивноморское				5,0
	с. Прасковеевка	500,0			3,0
	хут. Джанхот	300,0			3,0



1	2	3	4	5	6
	пос. Светлый				1,0
	с. Адербиевка				1,0
	с. Возрождение				1,0
	хут. Широкая щель				0,5
	с. Кабардинка				5,0
	с. Виноградное				1,0
	с. Марьяна Роша				2,0
	хут. Афонка				0,5
	Инфраструктура (нефтепроводы, газопроводы, дороги, ЛЭП и другое):	10 125,0			85,0
	Филиал № 10 АО «Газпромгазораспределение Краснодар»	6 000,0			10,0
	ОАО «НЭСК-Геленджикэлектросети»	1 975,0			30,0
	Филиал ПАО «Кубаньэнерго» Юго-Западные электрические сети	2 150,0			45,0
	Объекты экономики:	25 000,0		5 000,0	85,0
	АО «Агропромышленная компания «Михайловский перевал»	3 000,0			
	ООО «Лазурная Ягода»	7 000,0			10,0
	ЗАО «Совместное хозяйство Архипо-Осиповский»	10 000,0			15,0
	ООО «Мезыбь»	5 000,0		5 000,0	60,0
	Иные объекты:				
	Итого по муниципальному образованию	35 925,0		5 000,0	440,5
10	Город Горячий Ключ				
	Населенные пункты (муниципальное образование):	13 800,00		11 386,00	41,5
	Бакинский сельский округ	1 200,0		2 114,0	3,1
	Безымянный сельский округ	400,0			15,0
	Имеритинский сельский округ	200,0		600,0	2,6
	Кутаисский сельский округ	450,0			2,6
	Саратовский сельский округ	1 450,0		1 314,0	4,0
	Суздальский сельский округ	2 300,0		2 344,0	2,3

1	2	3	4	5	6
	Черноморский сельский округ	7 000,0		5 014,0	7,0
	г. Горячий Ключ	800,0			4,9
	Инфраструктура (нефтепроводы, газопроводы, дороги, ЛЭП и другое):				
	Объекты экономики:	20,0		20,0	0,5
	ИП Коржов А.В.				0,3
	АЗС ООО АПФ «Рубин»	20,0		20,0	0,2
	Иные объекты:	150,0		1 250,0	1,1
	пос. Кутаис. Дом культуры				0,1
	ст-ца Черноморская				
	Дом-интернат для престарелых инвалидов			1 250,0	0,6
	ЦБ г. Горячий Ключ	150,0			0,4
	Итого по муниципальному образованию	13 970,00		12 656,0	43,10
	Гулькевичский район				
11	Населенные пункты (муниципальное образование):	149 300,00			287,6
	Гулькевичское городское поселение	2 200,00			43,8
	Гирейское городское поселение	8 600,00			68
	Красносельское городское поселение	24 500,00			67,5
	Венцы-Заря сельское поселение	9 700,00			16,9
	Комсомольское сельское поселение	3 250,00			3,2
	Кубань сельское поселение	10 400,00			4
	Новоукраинское сельское поселение	40 000,00			14,8
	Николенское сельское поселение	700,00			2,5
	Отрадо-Кубанское сельское поселение	4 900,00			15,4
	Отрадо-Ольгинское сельское поселение	4 100,00			12,8
	Пушкинское сельское поселение	1 150,00			5,8
	Скобелевское сельское поселение	1 300,00			1,5
	Соколовское сельское поселение	3 500,00			25,8
	Союз Четырех Хуторов	2 000,00			2,8
	Тысячное сельское поселение	33 000,00			2,8

1	2	3	4	5	6
	Инфраструктура (нефтепроводы, газопроводы, дороги, ЛЭП и другое):				
	Объекты экономики:				
	Иные объекты:				
	Итого по муниципальному образованию	149 300,00			287,60
12	Динской район				
	Населенные пункты:	лесной фонд отсутствует			
	Инфраструктура (нефтепроводы, газопроводы, дороги, ЛЭП и другое):				
	Объекты экономики:				
	Иные объекты:				
	Итого по муниципальному образованию				
13	Ейский район				
	Населенные пункты:	6 550,00			5,6
	ст-ца Должанская	1 140,00			3
	ст-ца Камышевская	0,00			0,8
	пос. Ясенская переправа	1 650,00			1,8
	Инфраструктура (нефтепроводы, газопроводы, дороги, ЛЭП и другое)	160,00			0,7
	Объекты экономики:				
	АО фирма «Агрокомплекс»				
	Рыболовецкое хозяйство «Бейсуг» – филиал				
	ООО Агрофирма «Волготрансгаз – Ейск»				
	Иные объекты:				
	Итого по муниципальному образованию	2 950,00			6,30
14	Кавказский район				
	Населенные пункты:	22 200,00			
	г. Кропоткин	14 200,00			
	с. Темижбекское	8 000,00			
	Инфраструктура (нефтепроводы, газопроводы, дороги, ЛЭП и другое):				

1	2	3	4	5	6
	Объекты экономики:	5 660,0			
	ИП Бессарабова	450,0			
	ИП Мкртычан Х.В.	470,0			
	ИП Бородин Н.В.	650,0			
	ИП Логиашивили Т.В.	350,0			
	ИП Сафонов	1 240,0			
	ИП Гладкова	150,0			
	ООО «Лидер»	310,0			
	ООО СПК «Родина»	90,0			
	агрофирма «Казанская»	950,0			
	Кавказское казачье районное общество	1 000,0			
	Иные объекты:				
	Итого по муниципальному образованию	27 860,0			
15		Калининский район			
	Населенные пункты:			650	0,14
	ст-ца Гривенская			300	0,09
	ст-ца Старовеличковская			350	0,05
	Инфраструктура (нефтепроводы, газопроводы, дороги, ЛЭП и другое):	730			
	ст-ца Гривенская	380			
	ст-ца Старовеличковская	350			
	Объекты экономики:	0,0			
	Иные объекты:				
	Итого по муниципальному образованию	730,0		650,0	0,14
16		Каневской район			
	Населенные пункты:	14 700,00			3
	пос. Веселый	14 700,0			3,0
	Инфраструктура (нефтепроводы, газопроводы, дороги, ЛЭП и другое):			7 200,0	0,09
	дороги			6 700,0	
	ЛЭП			500,0	

1	2	3	4	5	6
	другое				0,09
	Объекты экономики:	4 554,0			
	ОАО «Племзавод «Воля»	4 184,0			
	КФК Плетинь Р.Б.	370,0			
	Иные объекты:				
	Итого по муниципальному образованию	19 254,0		7 200,0	3,09
17	Кореновский район				
	Населенные пункты (муниципальное образование):	73 325,0			297,34
	г. Кореновск	900,0			0,19
	Братское сельское поселение	11 700,0			2,7
	Бураковское сельское поселение	6 320,0			0,23
	Дядьковское сельское поселение	5 715,0			31
	Журавское сельское поселение	4 540,0			3,22
	Новоберезанское сельское поселение	16 700,0			55
	Платнировское сельское поселение	14 510,0			85,5
	Пролетарское сельское поселение	4 320,0			30,5
	Раздольненское сельское поселение	3 200,0			44
	Сергеевское сельское поселение	5 420,0			45
	Инфраструктура (нефтепроводы, газопроводы, дороги, ЛЭП и другое):	59 500,0			5,50
	нефтепроводы	32 000,0			3,20
	газопроводы	27 500,0			2,30
	Объекты экономики:	620,0			4,6
	ЗАО «Кореновский молочно-консервный комбинат»	420,0			2,2
	ЗАО «Кореновсксахар»	200,0			2,4
	Иные объекты:				
	Итого по муниципальному образованию	133 445,0			307,44
18	Красноармейский район				
	Населенные пункты (муниципальное образование):	6 100,0		1 000,0	7,9

1	2	3	4	5	6
	Новомышастовское сельское поселение	2 300,0		1 000,0	7
	Марьянское сельское поселение	3 800,0			0,9
	Инфраструктура (нефтепроводы, газопроводы, дороги, ЛЭП и другое):				
	Объекты экономики:				
	Иные объекты:				
	Итого по муниципальному образованию	6 100,0		1 000,0	7,9
19	Город Краснодар				
	Населенные пункты (муниципальное образование):				
	Территория муниципального образования город Краснодар	1 300,00		18 100,0	
	ст-ца Елизаветинская				
	НСТ «Дубки»				
	НСТ «Виктория»				
	НСТ «Излучина Кубани»				
	Инфраструктура (нефтепроводы, газопроводы, дороги, ЛЭП и другое):				
	АО «Краснодаргоргаз»				
	филиал ПАО «Россети - Кубань» Краснодарские электрические сети			400,0	
	Объекты экономики:				
	ООО «Краснодарпромжелдортранс»				
	ЗАО «МиС»				
	ООО «Монар»				
	ООО «Шинсервис»				
	Иные объекты:				
	земли сельхозназначения				
	учебно-опытное хозяйство «Кубань»				
	Итого по муниципальному образованию	1 300,0		18 500,0	
20	Крыловский район				
	Населенные пункты:	1 200,0		600,0	15

1	2	3	4	5	6
	хут. Грузской	1 200,0		600,0	15
	Инфраструктура (нефтепроводы, газопроводы, дороги, ЛЭП и другое):	1 400,0		500,0	18,00
	ЛЭП	700,0		250,0	9
	дороги	700,0		250,0	9
	Объекты экономики:				
	Иные объекты:				
	Итого по муниципальному образованию	2 600,0		1 100,0	33,00
21	Крымский район				
	Населенные пункты:	250,00			1,1
	пос. Саук-Дере	250,00			1,1
	Объекты экономики	343 456,00			
	Триандофилова М.Е.	700,00			
	Гафуров И.З.	500,00			
	Тамбулова С.В.	150,00			
	Синчук С.Г.	850,00			
	Багмут П.Д.	500,00			
	Белусов В.В.	1 500,00			
	ООО «Агросплав»	13 000,00			
	КФХ Сейкора Е.Л.	1 100,00			
	Коновалов В.П.	1 400,00			
	Пиндоля А.Г.	1 250,00			
	КФХ Томбулов И.К.	9 340,00			
	Гасанов К.	150,00			
	Оганов Е.С.	1 520,00			
	Шабанов А.Р.	200,00			
	Осузьян В.В.	370,00			
	Серебрякова Т.И.	1 270,00			
	Эммер Д.С.	500,00			
	ООО «Ленд Лорд»	17 680,00			
	Зимин П.В.	500,00			

1	2	3	4	5	6
	ООО «Грам»	2 880,00			
	КФХ	1 100,00			
	ИП Стариков	2 950,00			
	КФХ Няга В.Н.	2 600,00			
	Солуянов Н.Н.	1 400,00			
	ООО «Мастер сад»	1 000,00			
	Толстолуцкий О.И.	2 500,00			
	Тугоян С.И.	300,00			
	Семенцов А.В.	1 900,00			
	Дмитриенко В.П.	50,00			
	Гусаров С.А.	230,00			
	Левашов В.А.	1 500,00			
	КФХ Фокин В.Л.	6 510,00			
	Яничев М.В.	750,00			
	Махотин Г.И.	400,00			
	Бандасаров Б.С.	300,00			
	Калюжный Л.Н.	1 400,00			
	Фоменко С.В.	220,00			
	ООО «Кубань БИОФИКС»	3 100,00			
	Паденко А.В.	700,00			
	Чернышов С.А.	1 360,00			
	Брагин Е.А.	500,00			
	Логвинова Г.М.	500,00			
	ООО «Драйв Краснодар»	800,00			
	ООО «ЛЛР»	800,00			
	Овсиенко М.А.	1 100,00			
	ООО «ГОРИЗОНТ-К»	800,00			
	Король В.А.	1 500,00			
	ООО «Кубань-Агро»	4 000,00			
	КФХ Куканос В.Н.	400,00			
	Стромцов С.С.	600,00			



1	2	3	4	5	6
	Андриенко Г.Ф.	800,00			
	КФК «Слоян»	200,00			
	КФХ Коченко М.Д.	1 000,00			
	КФХ Королёв А.В.	100			
	КФХ Удоденко А.А.	370			
	Оглы Ю.И.	50			
	ИП Кедин В.С. И Шарова В.В.	70			
	КФХ Бровина О.Н.	1500			
	ИП Печерица Р.В.	1000			
	Крымское районное казачье войско	50			
	Золотов В.В.	1200			
	Руденко К.А.	1400			
	Рудаков Г.И.	600			
	Молчанов С.В.	6400			
	Мельник В.О.	4000			
	Албанов О.Г.	2500			
	Брусенцов В.Е.	800			
	Метельник Л.Д.	600			
	Туценко А.С.	400			
	Ледин Р.С.	10300			
	Лапин С.В.	2600			
	Кукуян О.в.	300			
	ООО «Зерновая компания «Новоперовская»	3000			
	ОСП «Мерчанское»	550			
	агприн О.Б.	28070			
	ООО «Колос Кубани»	10930			
	Гавриш С.Ф.	1500			
	Христосоидис П.П.				

1	2	3	4	5	6
	ООО «Агрос»	3500			
	Ледин Р.С.	13300			
	КФХ Мососов А.А.	1800			
	ООО «Мисталь Вайн»	12770			
	ООО «Агротехинвест»	500			
	Дмитриев Ю.Г.	2200			
	Акимов Б.Н.	730			
	ООО «Кубаньвинагро»	18700			
	ООО «Бизнесстрой»	13400			
	ООО АГРОС	1000			
	Дыркачёв Л.В.	870			
	Андрющенко Н.Ю.	1100			
	Авдьян Н.В.	700			
	Загумов Ж.А.	500			
	Тарасов Ю.Н.	2800			
	ООО «Ордо»	6500			
	Сон О.М.	60			
	Кононов А.А.	100			
	Серый А.И.	300			
	Поворознок К.К.	440			
	Шавелин В.Г.	500			
	Терсенова К.В.	400			
	Федишева Т.п.	500			
	Гулько В.В.	2100			
	Сейтумеров Р.Р.	1100			
	Соловьёв И.С.	5200			
	Калашникова Е.В.	700			

1	2	3	4	5	6
	Мережко В.И.	700			
	Захаров В.С.	400			
	Байкулов Р.Б.	580			
	Евтушенко В.В.	570,00			
	Сандо М.И.	4 320,00			
	Арабаджиева В.М.	503,00			
	АНО «Центр развития экологического туризма в Крымском районе»	330,00			
	ИП КФХ Попандопуло В.И.	800,00			
	ИП КФХ Демчик	225,00			
	ИП Афанасиади	3 873,00			
	КФХ Стародубцев Д.В.	1 000,00			
	ИП КФХ Монахос М.Ф.	780,00			
	ФЛ Бельченко Н.К.	385,00			
	ЗАО «Агрофирма «Родина»	11 300,00			
	ООО «СкулаАльянс»	700,00			
	Крымская ОСС	14 500,00			
	Дыркачёв Л.В.	870,00			
	Андрющенко Н.Ю.	1 100,00			
	Авдьян Н.В.	700,00			
	Загумов Ж.А.	500,00			
	Кочу Е.С.	1 000,00			
	собственность Краснодарского края	29 630,00			
		343 456,00			
	Инфраструктура (нефтепроводы, газопроводы, дороги, ЛЭП и другое):	26 196,00			
	нефтепроводы				
	газопроводы				
	дороги	25 296,00			

1	2	3	4	5	6
	ЛЭП	900,00			
	Иные объекты:				
	Итого по муниципальному образованию	369 902,00			1,1
22	Курганинский район				
	Населенные пункты (муниципальное образование):	3 700,00			4
	Темиргоевское сельское поселение	200,00			0,2
	г. Курганинск	1 200,00			1,2
	Воздвиженское сельское поселение	800,00			0,8
	Родниковское сельское поселение	1 500,00		700	1,8
	Инфраструктура (нефтепроводы, газопроводы, дороги, ЛЭП и другое):				
	Объекты экономики:				
	Иные объекты:				
	Итого по муниципальному образованию	3 700,00		700,00	4,0
23	Кущевский район				
	Населенные пункты			леса отсутствуют	
	Инфраструктура (нефтепроводы, газопроводы, дороги, ЛЭП и другое)				
	Объекты экономики:				
	Иные объекты:				
	Итого по муниципальному образованию				
24	Лабинский район				
	Населенные пункты:	16 200,0			32,0
	г. Лабинск	6 000,0			16,0
	ст-ца Ахметовская	3 000,0			3,0
	ст-ца Каладжинская	2 500,0			3,0
	ст-ца Засовская	2 000,0			2,0
	ст-ца Владимирская	200,0			6,0
	с. Гофицкое	2 500,0			2,0

1	2	3	4	5	6
	Инфраструктура (нефтепроводы, газопроводы, дороги, ЛЭП и другое):	72 000,0			47,0
	газопроводы	8 000,0			6,0
	линии электропередач	12 000,0			6,0
	дороги	52 000,0			35,0
	Объекты экономики:	18 300,0			12,3
	АФ «Прогресс»	4 500,0			4,0
	ООО «Вега»	700,0			0,8
	СПК КООПХОЗ «Инициатива»	300,0			0,1
	ООО «Кубань Недра»	1 200,0			1,0
	ООО «Агрофирма Рассвет»	11 600,0			6,4
	Иные объекты:	9 460,0			6,6
	Итого по муниципальному образованию	115 960,0			97,9
25	Ленинградский район				
	Населенные пункты			леса отсутствуют	
	Инфраструктура (нефтепроводы, газопроводы, дороги, ЛЭП и другое)				
	Объекты экономики:				
	Иные объекты:				
	Итого по муниципальному образованию				
26	Мостовский район				
	Населенные пункты (муниципальное образование):	89 800,00			59,0
	пгт Мостовской	21 100,00			11,5
	пгт Псебай	12 700,00			8,5
	сельское поселение Андрюковское	5 000,00			3,0
	сельское поселение Баговское	6 000,00			3,0
	сельское поселение Беноковское	3 000,00			2,0
	сельское поселение Бесленеевское	3 000,00			2,0
	сельское поселение Губское	6 000,00			4,5
	сельское поселение Костромское	4 000,00			3,0
	сельское поселение Краснокутское	7 000,00			3,5

1	2	3	4	5	6
	сельское поселение Махашевское	3 000,00			2,0
	сельское поселение Переправненское	7 000,00			7,0
	сельское поселение Унароковское	4 000,00			3,0
	сельское поселение Шедокское	4 000,00			2,5
	сельское поселение Ярославское	4 000,00			3,5
	Инфраструктура (нефтепроводы, газопроводы, дороги, ЛЭП и другое):	86 500,00			75,0
	дороги	50 000,00			40,0
	газопроводы	1 500,00			10,0
	ЛЭП	35 000,00			25,0
	Объекты экономики:				
	Иные объекты:				
	Итого по муниципальному образованию	176 300,00			134,0
27	Новокубанский район				
	Населенные пункты:	8 800,00			4,4
	г. Новокубанск	1 000,00			0,4
	ст-ца Советская	2 000,0			0,7
	хут. Стеблицкий	600,0			0,6
	с. Радицево	600,0			0,4
	хут. Южный	300,0			0,3
	пос. Прикубанский	800,0			0,6
	пос. Первомайский	300,0			0,3
	хут. Марьинский	700,0			0,3
	ст-ца Бесскорбная	500,0			0,2
	с. Ковалевское	2 000,0			0,6
	Инфраструктура (нефтепроводы, газопроводы, дороги, ЛЭП и другое):	12 000,0			6,6
	нефтепроводы				0,2
	газопроводы	4 000,0			0,4
	дороги	8 000,0			1,5

1	2	3	4	5	6
	ЛЭП				4,5
	Объекты экономики:	51 200,0			10,2
	ФГУП «Урулское»	11 500,0			2,4
	ЗАО КСП «Хуторок»	4 700,0			1,2
	АО «Конный завод Восход»	1 350,0			2,0
	ЗАО им. Мичурина	8 950,0			2,1
	ООО «Новатор»	15 500,0			1,2
	СПК колхоз им. Ленина	2 200,0			1,3
	ООО КХ Турченков С.В.	3 100,0			10,2
	КФХ Рогожкин Д.В.	3 900,0			
	Итого по муниципальному образованию	72 000,0			21,2
28	Новопокровский район				
	Населенные пункты:	700,0			2,0
	пос. Лесничество	700,0			2,0
	Инфраструктура (нефтепроводы, газопроводы, дороги, ЛЭП и другое):	9 600,0			1,5
	ЛЭП				
	газопроводы	3 500,0			
	дороги	6 100,0			1,2
	нефтепроводы				0,3
	Объекты экономики:	10 730,0			
	ИП Глебов Я.Л.	350,0			
	ИП Манукян И.А.	150,0			
	ИП Етиков В.И.	540,0			
	Бердникова Е.В. (аренда ИП Етиков В.И.)	1 120,0			
	ИП Пашенко А.А.	150,0			
	ИП Лазарева В.С.	350,0			
	ИП Жуков А.В.	180,0			
	ИП Жуков А.В.	150,0			
	ИП Руденко Н.А.	250,0			
	ИП Сергиенко В.Л.	840,0			

1	2	3	4	5	6
	ИП Гончар В.А.	560,0			
	ИП Авагян Г.А.Шатов С.Д.	160,0			
	ИП Науменко Е.В.	550,0			
	ИП Щербаков А.Н.	300,0			
	Кубанское ХКО	160,0			
	ИП Марков Н.В.	300,0			
	ИП Харченко С.Н.	320,0			
	ИП Переверзева	70,0			
	ИП Дутов Н.А.	120,0			
	ИП Шведова О.Н.	1 630,0			
	ИП Дутов В.А.	340,0			
	ИП Огнева А.А.	100,0			
	ИП Зыков М.М.	200,0			
	ИП Семенов В.И.	410,0			
	ИП Светайло А.В.	100,0			
	ИП Осинцев С.Б.	1 180,0			
	КФХ «Алекс»	150,0			
	Иные объекты:				
	Итого по муниципальному образованию	21 030,0			3,5
29	Город Новороссийск				
	Населенные пункты:	25 750,0			3,7
	г. Новороссийск	25 750,0			3,7
	Инфраструктура (нефтепроводы, газопроводы, дороги, ЛЭП и другое):			50 000,0	
	«Юго-западные электрические сети»			33 800,0	
	Нефтепровод ЗАО «КТК-Р»			16 200,0	
	Объекты экономики:				3,6
	НПБ «Шесхарис»				0,5
	НПБ «Грушевая»				0,6
	«Цементный завод Верхнебаканский»				1,1
	Цементный завод «Атакайцемент»				0,8



1	2	3	4	5	6
	АО «КТК-Р»				0,6
	Иные объекты:				0,6
	Итого по муниципальному образованию	25 750,0		50 000,0	7,90
30	Отраденский район				
	Населенные пункты:	13 090,0		10 011,0	66,3
	ст-ца Бесстрашная	4 000,00			3,0
	с. Благодарное				2,5
	пос. Урупский				2,0
	пос. Светлый				2,4
	с. Гусаровское			400,0	2,3
	хут. Стукановский			300,0	1,5
	хут. Гоголевский			150,0	1,0
	хут. Улановский			120,0	1,0
	хут. Троицкий			45,0	1,0
	ст-ца Малотенгинская			4 800,0	2,1
	хут. Ленина			520,0	1,3
	хут. Хлопонин			400,0	1,2
	хут. Саньков			420,0	1,0
	ст-ца Надежная			830,0	2,5
	ст-ца Отрадная				3,0
	хут. Садовый				2,1
	хут. Ильич	1 000,00		556,0	4,0
	ст-ца Передовая	1 000,00		420,0	5,0
	хут. Байбарис			465,0	3,7
	ст-ца Попутная	550,00			5,0
	хут. Бережиновский	720,00			1,0
	ст-ца Спокойная			450,0	4,2
	пос. Отрадо-Тенгинский			135,0	1,6
	ст-ца Удобная				4,1
	хут. Романчуков	1 550,00			1,0
	хут. Удобно-Зеленчукский				1,5

1	2	3	4	5	6
	хут. Лазарчук	1 320,00			1,7
	пос. Пенькозавод	2 950,00			1,5
	хут. Зеленчук Мостовой				2,1
	Объекты экономики:	2 100,00			7,51
	ООО «АФ Отраденское»	1 000,00			4,1
	ИП Гаджиев Г.М.	550,00			2,0
	ИП Тарасенко Ю.Н.	550,00			1,0
	Магазин «Мебель Идеал»				0,05
	Магазин «Мебель»				0,04
	Магазин «А-Мебель»				0,04
	Магазин «Грио Мебель»				0,04
	Магазин «Мебель Ермак»				0,06
	Магазин «Мебель Форгуна»				0,05
	Магазин «Твоя Мебель»				0,03
	Магазин «Столы и стулья»				0,05
	Магазин «Мебель Армада»				0,05
	Итого по муниципальному образованию	15 190,00		10 011,00	73,81
31	Павловский район				
	Населенные пункты		леса отсутствуют		
	Инфраструктура (нефтепроводы, газопроводы, дороги, ЛЭП и другое)				
	Объекты экономики:				
	Иные объекты:				
	Итого по муниципальному образованию				
32	Приморско-Ахтарский район				
	Населенные пункты (муниципальное образование):	80 000,0			360,0
	Приморско-Ахтарское городское поселение	10 000,0			40,0
	Ахтарское сельское поселение	8 000,0			40,0
	Ольгинское сельское поселение	10 000,0			40,0
	Бриньковское сельское поселение	10 000,0			40,0

1	2	3	4	5	6
	Свободное сельское поселение	8 000,0			40,0
	Новонекрасовское сельское поселение	7 000,0			40,0
	Степное сельское поселение	10 000,0			50,0
	Приазовское сельское поселение	9 000,0			40,0
	Бородинское сельское поселение	8 000,0			40,0
	Инфраструктура (нефтепроводы, газопроводы, дороги, ЛЭП и другое):				
	Объекты экономики:				
	Иные объекты:				
	Итого по муниципальному образованию	80 000,0			360,0
33	Северский район				
	Населенные пункты (муниципальное образование):	97 400,0		14 725,0	43,8
	Григорьевское сельское поселение	6 000,0		310,0	
	ст-ца Ставропольская	2 000,0		915,0	
	ст-ца Калужская			2 000,0	
	Новодмитриевское сельское поселение			5 000,0	3,0
	пгт Афипский	11 500,0			
	ст-ца Северская	11 500,0			
	пгт Ильский	14 000,0			3,0
	пгт Черноморский	1 500,0			0,1
	ст-ца Смоленская	2 500,0			1,0
	ст-ца Азовская	8 000,0		1 000,0	20,0
	ст-ца Крепостная				1,2
	ст-ца Дербентская	1 200,0		3 500,0	4,0
	пос. Планческая Щель	2 500,0			2,2
	пос. Чибий				1,0
	с.Шабановское				1,0
	хут. Коваленко	2 500,0			1,5
	хут. Водокачка	3 500,0			1,5
	хут. Восточный	5 500,0			2,0

1	2	3	4	5	6
	хут. Оазис			1 000,0	0,5
	хут. Шуваев			1 000,0	0,5
	хут. Свободный	3 000,0			
	хут. Бондаренко	500,0			
	хут. Воликов	1 000,0			
	хут. Бончковский	2 000,0			
	с. Львовское	2 500,0			0,4
	с. Михайловское	8 000,0			
	хут. Новоивановский	3 000,0			0,4
	хут. Красный	2 500,0			0,3
	хут. Стефановский	1 500,0			0,1
	хут. Песчаный	1 200,0			0,1
	Инфраструктура (нефтепроводы, газопроводы, дороги, ЛЭП и другое):	15 700,0		19 500,0	32,4
	дороги	1 500,0			6,4
	ЛЭП	13 800,0			8,0
	нефтепроводы			10 500,0	11,0
	газопроводы	400,0		9 000,0	7,0
	Объекты экономики	10 400,0		2 500,0	
	ОАО «Медвежья гора»				
	ООО «Смоленское»	8 000,0		2 500,0	
	ООО ИП «Момот»	500,0			
	ИП «Монах»	600,0			
	ООО «Радуга»	400,0			
	АЗС «Южная нефтяная компания»	300,0			
	АЗС «Лукойл»	300,0			
	ЗАО «Майна Вира»	300,0			
	ООО «Агроформа Кубань»				
	Иные объекты:				1,3
	Итого по муниципальному образованию	123 500,0		36 725,0	77,5

Славянский район

1	2	3	4	5	6
	Населенные пункты (муниципальное образование):	28 240,0	5,83	6 895,0	43,3
	Славянское городское поселение				1,0
	Анастасиевское сельское поселение	3 100,0		3 200,0	10,0
	Ачужское сельское поселение		0,5	70,0	0,5
	Голубая Нива сельское поселение	1 700,0			3,9
	Забойское сельское поселение	1 100,0	0,23	650,0	3,9
	Кировское сельское поселение	3 150,0		1 100,0	3,1
	Коржевское сельское поселение		1,2		0,8
	Маевское сельское поселение	1 190,0			4,8
	Петровское сельское поселение	900,0	1,2	1 000,0	1,8
	Прибрежное сельское поселение				3,1
	Прикубанское сельское поселение	5 150,0		200,0	2,8
	Протокское сельское поселение		2,7	75,0	0,9
	Рисовое сельское поселение	650,0			2,0
	Целинное сельское поселение	5 600,0		600,0	2,9
	Черноерковское сельское поселение	5 700,0			1,8
	Инфраструктура (нефтепроводы, газопроводы, дороги, ЛЭП и другое):	400,0			14,2
	Дороги	400,0			1,9
	ЛЭП				12,3
	Объекты экономики:		0,15		9,1
	Иные объекты:				1,5
	Итого по муниципальному образованию	28 640,0	5,98	6 895,0	68,1
35	Городской округ город-курорт Сочи Краснодарского края				
	Населенные пункты (муниципальное образование):				147,2
	Городской округ город-курорт Сочи				147,2
	Верхнелюбоский сельский округ				
	Кудепстинский сельский округ				
	Краснополянский сельский округ				
	Молдовский сельский округ				
	Нижешиловский сельский округ				

1	2	3	4	5	6
	Льготский сельский округ				
	Кировский сельский округ				
	Кичмайский сельский округ				
	Солохаульский сельский округ				
	Волковский сельский округ				
	с. Русская Мамайка				
	с. Барановка				
	с. Пластунка				
	с. Верхний Юрт				
	с. Багушевка				
	с. Верховское				
	с. Семёновка				
	с. Краевско-Армянское				
	с. Раздольное				
	с. Измайловка				
	с. Прогресс				
	Инфраструктура (нефтепроводы, газопроводы, дороги, ЛЭП и другое):				
	Объекты экономики:				
	ОАО «Дагомыс чай»				
	ОАО «Солохаульский чай»				
	Иные объекты:				
	Итого по муниципальному образованию				147,2
36	Староминский район				
	Населенные пункты			леса отсутствуют	
	Инфраструктура (нефтепроводы, газопроводы, дороги, ЛЭП и другое)				
	Объекты экономики:				
	Иные объекты:				
	Итого по муниципальному образованию				
37	Тбилисский район				

1	2	3	4	5	6
	Населенные пункты				
	Инфраструктура (нефтепроводы, газопроводы, дороги, ЛЭП и другое)				
	Объекты экономики:				
	Иные объекты:				
	Итого по муниципальному образованию				
38		Темрюкский район			
	Населенные пункты:	38810	50	24140	94,4
	г. Темрюк	100		140	3
	пос. Октябрьский	170			
	пос. Южный Склон	130			
	ст-ца Ахтанизовская	7000			2
	пос. За Родину				0,8
	пос. Пересыпь				1
	ст-ца Вышестеблиевская	2000			4,8
	пос. Виноградный	1200			
	ст-ца Голубицкая	400			7
	ст-ца Запорожская	800			1
	пос. Ильич	1100			
	пос. Красноармейский	600			1,2
	пос. Гаркуша	1200			0,5
	пос. Батарейка	600			0,2
	пос. Приазовский	700			
	пос. Береговой	800			
	ст-ца Курчанская	1607			5,7
	пос. Светлый Путь	993			2,4
	пос. Красный Октябрь				3,2
	пос. Сенной	9800			8
	пос. Приморский	130			
	пос. Солёный	420			
	ст-ца Староминская	1000	50	4000	1

1	2	3	4	5	6
	ст-ца Тамань	1900			
	пос. Волна	1100			
	пос. Кучугуры	1200			0,3
	ст-ца Фонталовская	600			0,1
	пос. Юбилейный	560			0,1
	пос. Волна Революции	1500			0,1
	пос. Таманский			20000	31
	пос. Веселовка	800			14
	пос. Прогресс	400			7
	Инфраструктура (нефтепроводы, газопроводы, дороги, ЛЭП и другое):	500,0			0,6
	Объекты экономики:				
	Иные объекты:				
	Итого по муниципальному образованию	39 310,0	50,0	24 140,0	95,0
39		Тимашевский район			
	Населенные пункты:	2 000,0		2 000,0	13,0
	г. Тимашевск	2 000,0		2 000,0	13,0
	Инфраструктура (нефтепроводы, газопроводы, дороги, ЛЭП и другое):	3 300,0		3 300,0	0,6
	ЛЭП	1 100,0		1 100,0	0,2
	газопроводы	1 100,0		1 100,0	0,2
	дороги	1 100,0		1 100,0	0,2
	нефтепроводы				
	Объекты экономики:	2 000,0		2 000,0	
	предприятия сельского хозяйства	2 000,0		2 000,0	
	Иные объекты:				
	Итого по муниципальному образованию	7 300,0		7 300,0	13,6
40		Тихорецкий район			
	Населенные пункты (муниципальное образование):	4 000,0			1,6
	Тихорецкое городское поселение	4 000,0			1,6



1	2	3	4	5	6
	Инфраструктура (нефтепроводы, газопроводы, дороги, ЛЭП и другое)				
	Объекты экономики:				
	Иные объекты:				
	Итого по муниципальному образованию	4 000,0			1,6
41	Туапсинский район				
	Населенные пункты (муниципальное образование):	106 950,00			
	Туапсинское городское поселение				
	Джубгское городское поселение	43 600,00			
	Новомихайловское городское поселение	48 950,00			
	Тенгинское сельское поселение	13 000,00			
	Шаумянское сельское поселение	1 400,00			
	Инфраструктура (нефтепроводы, газопроводы, дороги, ЛЭП и другое):	13 600,00			
	Объекты экономики:	5 900,00		2 700,0	
	ОАО Санаторий «Белая Русь»				
	ОАО «Санаторий «Автотранспортник России»	300,00			
	ОАО «Газпром Ямал»	500,00		500,0	
	ООО «Гелиос»				
	ЗАО «Санаторий «Зорька»				
	База отдыха «Магистраль»	200,00		200,0	
	ООО «Санаторно-курортный комплекс «Небуг»				
	Санаторий «Нефтяник Сибири»	500,00		500,0	
	ФГЛПУ «Санаторий «Радуга» ФНС России»				
	Оздоровительный комплекс «Прометей»	500,00		500,0	
	ФКУ «Центр восстановительной медицины и реабилитации «Сосновый» МВД РФ				
	ЗАО «Пансионат «Шепси»	800,0			
	ООО «Исток-полиэстр»			1 000,0	

1	2	3	4	5	6
	ЗАО «Пансионат отдыха «Гизель-Дере»	1 500,0			
	ООО «Юность»	300,0			
	ООО «Пансионат «Южный»	1 300,0			
	Иные объекты:				
	Итого по муниципальному образованию	112850,0		2700,0	0,0
42	Успенский район				
	Населенные пункты:	22 070,00			7,2
	ст-ца Убеженская	4 100,0			0,5
	хут. Державный	2 800,0			0,9
	хут. Западный	2 970,0			0,8
	хут. Новенький	2 200,0			2,1
	хут. Веселый	5 500,0			1,2
	пос. Лесной	4 500,0			1,7
	Инфраструктура (нефтепроводы, газопроводы, дороги, ЛЭП и другое):				
	Объекты экономики:	22 100,0		500,0	0,8
	ООО Агрокомплекс «Успенский»	8 100,0		200,0	0,4
	МУП «Кубанское»	4 200,0		170,0	0,1
	КФК «Псевнухов»	2 000,0		10,0	0,1
	ИП «Снимщиков»	1 800,0			
	КФХ «Султанов»	2 000,0			
	КФХ «Кузнецов»	2 000,0		100,0	0,1
	КФХ «Северский»	2 000,0		20,0	0,1
	Иные объекты:				
	Итого по муниципальному образованию	44 170,0		500,0	7,7
43	Усть-Лабинский район				
	Населенные пункты (муниципальное образование):	37 600,00		5 400,00	170,2
	Усть-Лабинское городское поселение	12 350,00		1 700,00	58,2
	Александровское сельское поселение	4 700,00		620,00	20,5
	Братское сельское поселение	5 250,00		840,00	23
	Двуратское сельское поселение	3 800,00		580,00	19,7
	Ладожское сельское поселение	6 150,00		860,00	27,5

1	2	3	4	5	6
	Некрасовское сельское поселение	5 350,00		800,00	21,3
	Инфраструктура (нефтепроводы, газопроводы, дороги, ЛЭП и другое):	34 270,00		6 550,00	21,00
	ЛЭП	5 020,00			
	газопроводы				
	дороги	29 250,00		5 750,00	21
	нефтепроводы			800,00	
	Объекты экономики:				43
	Иные объекты:	500,00		5 000,00	6
	Итого по муниципальному образованию	72 370,00		16 950,00	240,20
44	Щербиновский район				
	Населенные пункты		леса отсутствуют		
	Инфраструктура (нефтепроводы, газопроводы, дороги, ЛЭП и другое)				
	Объекты экономики:				
	Иные объекты:				
	Итого по муниципальным образованиям				
	Населенные пункты:	1 017 460,00	61,91	92 792,00	2 081,84
	Инфраструктура (нефтепроводы, газопроводы, дороги, ЛЭП и другое):	367 831,00	0,35	29 850,00	401,82
	Объекты экономики:	580 950,00	0,20	73 220,00	133,36
	Иные объекты:	186 890,00	0,00	102 250,00	149,60
	ИТОГО	2 153 131,0	62,6	298 112,0	2 766,6

III. Перечень и состав лесопожарных формирований, пожарной техники и оборудования, порядок привлечения и использования таких средств в соответствии с уровнем пожарной опасности в лесах

1. Перечень лесопожарных формирований, осуществляющих охрану лесов от пожаров

№ п/п	Лесничество (лесопарк)	Наименование организации	Местоположение (географические координаты, ближайший населенный пункт)	Ф.И.О. руководителя организации	Должность руководителя организации	Контактные данные
1	2	3	4	5	6	7
1	15 лесничество, подведомственных ГБУ КК «Комитет по лесу»	ГБУ КК «Краевой лесопожарный центр»	Министерство природных ресурсов Краснодарского края 350916, Краснодарский край, г. Краснодар, ст-ца Елизаветинская, ул. Курганная, 136, телефон/факс +7(861)2291538, e-mail: krcokk@mail.ru, 45°02'05", 38°49'14"	Сивер Николай Алексеевич	руководитель ГБУ КК «Краевой лесопожарный центр»	+7(928)4140635
2	Абинское Афипское Крымское	Крымский филиал ГБУ КК «Краевой лесопожарный центр», ЛПС-203 (2-го типа)	353559, Краснодарский край, Крымский район, с. Мерчанское, Крымское лесничество, Варнавинское участковое лесничество, квартал 25, 44°56'49", 37°59'21"	Колков Олег Николаевич	руководитель филиала, начальник ЛПС	+7(928)4140675
3	Апшеронское Белореченское Горячелочновское	Горячелочновской филиал ГБУ КК «Краевой лесопожарный центр», ЛПС-303 (3-го типа)	353292, Краснодарский край, г. Горячий Ключ, ул. Ярославского, 140, 44°38'57", 39°10'57"	Шалимов Константин Николаевич	руководитель филиала, начальник ЛПС	+7(989)8049000
4	Геленджикское	Геленджикский филиал ГБУ КК «Краевой лесопожарный центр», ЛПС-302 (3-го типа)	353465, Краснодарский край, г. Геленджик, ул. Одесская, 7, квартал 70, 44°35'31", 38°03'29"	Боллер Игорь Александрович	руководитель филиала, начальник ЛПС	+7(928)4140607
5		Архипо - Осиповский филиал ГБУ КК «Краевой лесопожарный центр», ЛПС-204 (2-го типа)	353482, Краснодарский край, г. Геленджик, с. Михайловский перевал, ул. Центральная, 31 А, 44°30'09", 38°19'33"	Чуприян Николай Александрович	руководитель филиала, начальник ЛПС	+7(928)4433084
6	Джубутское	Джубутский филиал ГБУ КК «Краевой лесопожарный центр», ЛПС-206 (2-го типа)	352441, Краснодарский край, Туапсинский район, пос. Горский, Лермонтовское участковое лесничество, квартал 30, выдел 21, 44°24'04", 38°44'18"	Шхалахов Тимур Русланович	руководитель филиала, начальник ЛПС	+7(918)0722223
7	Краснодарское	Каневской филиал ГБУ КК «Краевой лесопожарный центр», ЛПС-201 (2-го типа)	353733, Краснодарский край, ст-ца Каневская, ул. Элеваторная, 4 «Г», 44°24'04", 38°44'18"	Назаров Андрей Николаевич	руководитель филиала, начальник ЛПС	+7(938)4320333
8	Кавказское Лабинское	Армавирский филиал ГБУ КК «Краевой лесопожарный центр», ЛПС-202 (2-го типа)	352380, Краснодарский край, г. Кропоткин, ул. Сосновая, д. 21, 45°42'06", 40°56'13"	Шагомин Николай Владимирович	руководитель филиала, начальник ЛПС	+7(928)4140562

1	2	3	4	5	6	7
9	Мостовское Лабинское	Мостовской филиал ГБУ КК «Краевой лесопожарный центр», ЛПС-208 (2-го типа)	352570, Краснодарский край, пгт. Мостовской, Промзона, 44°24'52", 40°46'37"	Голоиков Михаил Викторович	руководитель филиала, начальник ЛПС	+7(928)4140575
10	Новороссийское	Новороссийский филиал ГБУ КК «Краевой лесопожарный центр», ЛПС-301 (3-го типа)	353912, Краснодарский край, г. Новороссийск, ул. Анапское шоссе, 79, 44°44'27", 37°43'59"	Брыкин Вячеслав Викторович	руководитель филиала, начальник ЛПС	+7(928)0350950
11	Анапское участковое лесничество Новороссийского лесничества	Анапский филиал ГБУ КК «Краевой лесопожарный центр», ЛПС 205-(2-го типа)	353410, Краснодарский край, г. Анапа, ул. Астраханская, 80, 44°53'05", 37°19'17"	Катков Антон Юрьевич	руководитель филиала, начальник ЛПС	+7(918)4482376
12	Туапсинское Пшадское	Туапсинский филиал ГБУ КК «Краевой лесопожарный центр», ЛПС-207 (2-го типа)	352822, Краснодарский край, Туапсинский район, Георгиевское участковое лесничество, с. Кривеньковское, ул. Майкопская, 2а, 44°10'38", 39°14'09"	Корогаев Виктор Иванович	руководитель филиала, начальник ЛПС	+7(928)4140583
Федеральное государственное бюджетное учреждение «Кавказский государственный природный биосферный заповедник имени Х.Г. Шапошникова»						
13	Южное Восточное Западное Хостинское Северное Лагонакское	ФГБУ «Кавказский государственный природный биосферный заповедник имени Х.Г. Шапошникова»	354340, Краснодарский край, г. Сочи, Адлерский район, ул. К.Маркса, 8 43°25'13", 39°55'13"	Шевелев Сергей Георгиевич	руководитель Федерального государственного бюджетного учреждения «Кавказский государственный природный биосферный заповедник имени Х.Г. Шапошникова»	+7(918)4048844
Федеральное государственное бюджетное учреждение «Сочинский национальный парк»						

1	2	3	4	5	6	7
14	Верхне-Сочинское Нижне-Сочинское Дагомыское Мацестинское Куделстинское Лазаревское Марьянское Головинское Лыгютское Макопсское Аллерское Весловское Кеплинское Краснополянское Амгинское Солох-Аульское	ПХС (1-го типа)	354000, Краснодарский край, г. Сочи, ул. Московская, 21, 43°35'36", 39°43'21"	Чапай Алексей Сергеевич	начальник ПХС	+7(918)2023443
Федеральное государственное бюджетное учреждение «Государственный природный заповедник «Утриш»						
15	Государственный природный заповедник «Утриш»	федеральное государственное бюджетное учреждение «Государственный природный заповедник «Утриш»	353410, Краснодарский край, г. Анапа, ул. Северная, 41 «В», 44°53'05", 37°19'17"	Чихачев Олег Александрович	исполняющий обязанности директора Федерального государственного бюджетного учреждения «Государственный природный заповедник «Утриш»	+7(918)9551555 +7(861)3330319
Ярославское лесничество Министерства обороны Российской Федерации – филиала федерального казенного учреждения «Управление лесного хозяйства и природопользования» Министерства обороны Российской Федерации						
16	Ярославское	ПХС (1 типа) Ярославского филиала федерального государственного автономного учреждения «Оборонлес» Министерства обороны Российской Федерации	352580 Краснодарский край, Мостовский район, ст-ца Ярославская, ул. Ленина, 176, 44°36'32", 40°26'22"	Кваша Александр Александрович  Хмыров Владимир Викторович	директор филиала  начальник ПХС	+7(86192)63107 +7(918)4274718  +7(904)7522275
Саратовское лесничество Министерства обороны Российской Федерации – филиала федерального казенного учреждения «Управление лесного хозяйства и природопользования» Министерства обороны Российской Федерации						
17	Саратовское	ПХС (1 типа) Саратовского филиала федерального государственного автономного учреждения «Оборонлес» Министерства обороны Российской Федерации	353280 Краснодарский край, г. Горячий Ключ, ст-ца Саратовская, ул. Безьянная, 1, 44°43'00", 39°12'50"	Яворский Анатолий Анатольевич  Капранов Олег Анатольевич	директор филиала  начальник ПХС	+7(86159)32033 +7(938) 4114116  +7(928)2833265



1	2	3	4	5	6	7	8	9	10	11	12	13	14	15	16	17	18	19	20	21	22	23	24	25	26	27	28	29	30	31	32	33	34	35	36	37	38	39	40	41	42	43		
4	Алшеронское	Черныговское Гуамское Тубинское Маратукское Халыженское Ширинское Тверское	Горячключевской филиал ГБУ КК «Краевой лесопожарный центр» ЛПС-303 (3-го типа)	1							5	1			1	1	1	1	1	1		1				1		1	1					1	6	6	5	7						
5	Белореченское	Бажуховское Комсомольское Пшехское Родниковское	Горячключевской филиал ГБУ КК «Краевой лесопожарный центр» ЛПС-303 (3-го типа)	1							3	1	1			1	1	1	1	1							1								1	4	4	4	6					
6	Горячключевское	Саратовское Псекутское Ключевское Кутанское	Горячключевской филиал ГБУ КК «Краевой лесопожарный центр» ЛПС-303 (3-го типа)	5							18	5	2	1	4	1	3	3	3	10	1	3				1	1	1	1	1	3	2	2	1	4	38	87	33	13					
7	Геленджикское	Кабардинское Пшалское	Геленджикский филиал ГБУ КК «Краевой лесопожарный центр», ЛПС-302 (3-го типа)	11							29	7	4	1	3	1	3	8	10	1	3				1	2	1	2	3	1	3	1	2	36	78	21							2	
8	Джубгское	Архило- Осиповское Ново-Садовское Пшалское литер А	Архило - Осиповский филиал ГБУ КК «Краевой лесопожарный центр» ЛПС-204 (2-го типа)	3							11	4	1			1	0	4	1							1	0	1	3	1	1	7	1	5	16									
8	Джубгское	Новомихайловское Ольгинское Лермонтовское Дефановское	Джубгский филиал ГБУ КК «Краевой лесопожарный центр», ЛПС-206 (2-го типа)	1							15	3	2		1	3	3	7	1	3					1	1	1	1	2					12	18	4	18						1	
9	Кавказское	Новопокровское Первомайское	Армавирский филиал ГБУ КК «Краевой лесопожарный центр», ЛПС-202 (2-го типа)	1							6	2	1	1	4	1	2	3	3	2						1	1	1	3	1	1	1	1	11	19	3	3							
10	Лабинское	Армавирское Ахметовское	Армавирский филиал ГБУ КК «Краевой лесопожарный центр», ЛПС-202 (2-го типа)	1							1	1				1	1	1	1															3	4	1	2							





1	2	3	4	5	6	7	8	9	10	11	12	13	14	15	16	17	18	19	20	21	22	23	24	25	26	27	28	29	30	31	32	33	34	35	36	37	38	39	40	41	42	43								
17	ФГБУ «Кавказский государственный природный биосферный заповедник имени Х.Г. Шапошникова»	Южное Восточное Хостинское Западное	4	4	0	0	0	0	0	28	7	1	0	0	0	0	5	6	8	0	0	0	0	0	0	0	0	0	5	0	0	28	21	16	0	0	0	0	0	0	0									
	Итого по заповеднику		23						149	37	1	0	0	0	0	0	5	6	8	0	0	0	0	0	0	0	0	0	5	0	0	28	21	16	0	0	0	0	0	0	0	0								
18	ФГБУ «Сочи́нский национальный парк»	Верхне-Сочи́нское Нижне-Сочи́нское Дагомыское Мацестинское Кудлептинское Лазаревское Марьянское Головинское Лыгутское Маколинское Адлерское Веселовское Кеплинское Краснопольское Лубгинское Сопух-Аульское																																																
	Итого по национальному парку		23						149	37	0	0	0	0	0	0	16	64	70	0	0	0	0	3	3	0	2	35	4	0	16	0	16	190	700	200	0	90	0	0	0	0	0	0	0					
19	ФГБУ «Государственный природный заповедник «Утриш»	Анапское Абрауское	3						15	3							3	3	5	1																										1				
	Итого по заповеднику		3						15	3							3	3	5	1																											1			
20	Ярославское лесничество Министерства обороны Российской Федерации	Ярославское Майкопское Кавказское	4														1	2							2	2																								
	Итого по лесничеству		4						19	4							1	2						2	2																									
21	Саратовское лесничество Министерства обороны Российской Федерации*	Саратовское	2																						1	1																								
	Итого по лесничеству		2																						1	1																								
	Итого по лесничеству		2																																															
	Итого по Краснодарскому краю		85						412	107	34	6	40	6	58	110	165	11	36	0	0	0	0	11	20	3	4	50	99	4	59	7	50	650	1	338	342	214	111						5					

Также 10 руководителей тушения лесных пожаров из числа сотрудников лесничеств.

---

\*В рамках ФП «Сохранение лесов» в период 2019 – 2022 годов закуплено:

2019 год – 32 единицы техники, 6 единиц оборудования;

2020 год – 15 единиц техники, 185 единиц оборудования;

2021 год – 22 единицы техники, 63 единицы оборудования;

2022 год – 8 единиц техники, 2 единицы оборудования.

3. Перечень сил и средств подразделений пожарной охраны и аварийно-спасательных формирований, которые могут быть привлечены в установленном порядке к тушению лесных пожаров

№ п/п	Лесничество (лесопарк)	Муниципальное образование	Наименование организации	Вид формирования (ППО, АСФ)	Количество формирований	Количество сил		леснокожарные автомашины	тракторы лесные	бульдозеры	путы лесные	трельеры	мотопомпы	бензолиты	воздуходувки	беспилотные летательные аппараты (компьютеры)	зажигательные аппараты	вертолетные подъемные устройства	авиационные пожарные устройства	емкости	трактор гусеничный	пожарные автоцистерны (машины)	экскаваторы	вездеходы	грузовые машины	автобусы, ватсовки	лесковые машины	грабли	пожарные емкости	ранцевые лесные опгустители	лопаты	топоры-мотыги	радиостанции УКВ-диапазона	радиостанции КВ-диапазона	вертолеты	самолеты	специализированная гусеничная техника	лесокожарные катера, моторные лодки								
						сил	чел.																																							
1	Абинское лесничество	Абинский район	110 ПСЧ (1 разряда, по охране г. Абинска) 2 ПСО ФПС ГПС	ППО	1	4	1							1						1																										
2			138 ОП (по охране ст-цы Холмской 110 ПСЧ) 2 ПСО ФПС ГПС	ППО	1	3	1																																							
3			МБУ Аварийно-спасательное формирование, г. Абинск	АСФ	1	3	1						2															1				6	8	6												
Итого по Абинскому лесничеству					3	10	3	0	0	0	0	0	0	3	0	0	0	0	0	0	0	0	2	0	0	0	0	0	0	0	0	0	9	10	6	2	0	0	0	0	0	0	0	0		
4	Апперонское лесничество		111 ПСЧ (2 разряда, по охране г. Апперонска) 9 ПСО ФПС ГПС	ППО	1	4	1						1									1											1	1	2											
5			Филиал ГКУ КК Управление ПБ, ЧС и ГО пожарная часть № 33, ПгТ Нефтегорск, ПгТ Школьная, 2 ул. Школьная, 2	ППО	1	3	1															1																								
Итого по Апперонскому лесничеству					2	7	2	0	0	0	0	0	1	0	0	0	0	0	0	0	0	0	2	0	0	0	0	0	0	0	0	0	1	1	0	2	0	0	0	0	0	0	0	0		
6	Афилское лесничество	Северский район	53 ПСЧ (1 разряда, по охране ст-цы Северской) 12 ПСО ФПС ГПС	ППО	1	4	1															1																								
Итого по Афилскому лесничеству					1	4	1	0	0	0	0	0	0	0	0	0	0	0	0	0	0	0	1	0	0	0	0	0	0	0	0	0	0	0	0	1	0	2	0	0	0	0	0	0	0	
7	Белореченское лесничество	Белореченский район	27 ПСЧ (1 разряда, по охране г. Белореченска) 9 ПСО ФПС ГПС	ППО	1	3	1					1										1																								
Итого по Белореченскому лесничеству					1	3	1	0	0	0	0	0	1	0	0	0	0	0	0	0	0	0	1	0	0	0	0	0	0	0	0	0	0	0	0	0	0	0	2	0	0	0	0	0	0	



















1	2	3	4	5	6	7	8	9	10	11	12	13	14	15	16	17	18	19	20	21	22	23	24	25	26	27	28	29	30	31	32	33	34	35	36	37	38	39	
97		городской округ Сочи Краснодарского края	Алдерское ПСП ФГКУ «ЮРПСО МЧС России»	ППО	1	5	1						1	1												1			5	2	1	5							
98		городской округ Сочи Краснодарского края	Лавинское ПСП ФГКУ «ЮРПСО МЧС России»	ППО	1	5	1						1	1												1			5	2	1	5							
99		городской округ Сочи Краснодарского края	Лосское ГСП ФГКУ «ЮРПСО МЧС России»	ППО	1	5	1						1	1												1			5	2	1	5							
				Итого по ФГБУ «Сочинский национальный парк»	20	85	20	0	0	0	0	0	6	7	1	0	0	0	0	0	0	0	14	0	0	2	0	4	0	0	29	42	7	43	0	0	0	0	0
100	Саратовское лесничество Министерства обороны Российской Федерации	город Горячий Ключ	115 ПСЧ (2 разряда, по охране г. Горячий Ключ) 9 ПСО ФПС ППС (1 разряда, г. Бегореченск)	ППО	2	8	2	2																															
101	ГУ МЧС России по Краснодарскому краю	Краснодарский край	аэромобильная группировка ГУ МЧС России по Краснодарскому краю (привлечение осуществляется в случае чрезвычайной ситуации, в случае возникновения лесных пожаров на территории Краснодарского края)	ППО	7	100	20					1	4	1	2							10			7	4	1	50	64	15	30								5
	Итого по Краснодарскому краю				76	629	131	2	0	0	0	0	24	70	6	0	0	0	0	0	0	86	0	0	18	11	43	0	1	158	318	70	209	3	0	0	0	15	

## 4. Силы и средства, которые могут быть привлечены для борьбы с лесными пожарами

№ п/п	Организация, место дислокации (адрес)	Участков лесничества (наименование)	кол-во сил	групп	лесопожарные автоцистерны (лесопожарные машины)		тракторы лесопожарные	бульдозеры	линии лесные	трекеры	мотокомпы	бензиновые	воздуходувки	беспилотные летательные аппараты (комплекс)	заклипочные аппараты	вертолетные волеиспывные устройства	трактор гусеничный	пожарные автоцистерны (машины)	экскаваторы	вездеходы	грузовые машины	автомобили, ватровки	легковые машины	трапы	пожарные емкости	ранцевые лесные огнетушители	лопаты	топоры-мотыги	радиостанции УКВ-диапазона	радиостанции КВ-диапазона	вертолеты	самолеты	специализированная специальная техника	лесопожарные катера, моторные лодки			
					6	7	8	9	10	11	12	13	14	15	16	17	18	19	20	21	22	23	24	25	26	27	28	29	30	31	32	33	34	35			
1	2	3	4	5	6	7	8	9	10	11	12	13	14	15	16	17	18	19	20	21	22	23	24	25	26	27	28	29	30	31	32	33	34	35			
Министерство природных ресурсов Краснодарского края																																					
1	ГКУ КК «Комитет по лесу», филиал Абисское лесничество	Шапсуговое Холмское Эриванское	7	2						1											2			3		1	5	8	2								
2	Абисское районное казначейство	Абисское	10	2																1							8	2									
3	А.В. Швайко, Краснодарский край, Абисский район, ст-ца Эриванская, ул. Советов, 16 (арендатор)	Эриванское	3	1					1											2						1	5										
4	ДПД Абисского городского поселения	Шапсуговое	5	1													1	1								5											
5	ДПД Ахтырского городского поселения	Холмское	3	1													1	1								3											
6	ДПД Холмского сельского поселения	Холмское	4	1													1	1								4											
7	ДПД Мингрельского сельского поселения	Холмское	3	1																			1			3											
8	ДПД Федеровского сельского поселения	Холмское	3	1																			1			4											
9	ДПД Ольгинского сельского поселения	Холмское	4	1													1									2											
10	ДПД Вернавинского сельского поселения	Холмское	3	1													1									3											
11	ДПД Светлогорского сельского поселения	Эриванское	3	1														1								5											
Итого по Абисскому лесничеству			48	13	0	0	0	0	0	2	1	0	0	0	0	0	6	3	0	0	5	0	5	0	1	35	21	4	0	0	0	0	0	0			
Апшеронское лесничество - филиал ГКУ КК «Комитет по лесу», Краснодарский край, г. Апшеронск, ул. Коммунистическая, 23			10	2						2	1													5		8	8	8									













1	2	3	4	5	6	7	8	9	10	11	12	13	14	15	16	17	18	19	20	21	22	23	24	25	26	27	28	29	30	31	32	33	34	35	
83	Администрация Бакенского сельского округа, Краснодарский край, ст-ца Бакенская, ул. Ленина, 60 а	Саратовское	5	1																							5								
84	Администрация Черноморского сельского округа, Краснодарский край, пос. Первомайский, ул. Бендуса, 1	Саратовское	10	2																							10								
85	Администрация Имеретинского сельского округа, Краснодарский край, ст-ца Имеретинская, ул. Ленина, 96	Саратовское	8	1																							8								
86	Администрация Кутайского сельского округа, Краснодарский край, пос. Кутайс, ул. Ленина, 96	Кутайское	13	3																							13								
87	ИП Бурдогов С.В. Краснодарский край, ст-ца Имеретинская, ул. Ленина, д. 43	Саратовское	4	1						2										1							2	2							
88	Администрация Безьянского сельского округа, Краснодарский край, пос. Мурзый, ул. Партизанская, 26	Певкупское Ключевское Кутайское	13	3																							13								
89	Саратовский филиал ФГАУ «Оборонлес»	Певкупское Ключевское Кутайское Саратовское	9	2						1	4	2								1							40	4							
90	ООО «Хантер-М» Краснодарский край, г. Горячий Ключ, ул. Промышленная, д. 8 (арендатор)	Ключевское Кутайское	5	1						1										1							5	5	3						
	Итого по Горнячелоческому лесничеству		172	35	1	0	2	2	0	6	33	4	0	7	0	6	6	1	2	5	16	2	17	0	3	72	192	37	0	0	0	0	0	0	0
90	Дубовское лесничество-филиал ГКУ Краснодарского края «Комитет по лесу»	Дефановское Лермонтовское Новомихайловское Ольгинское	10	1						1	1	1															4	1	8	5	6				
91	Администрация Новомихайловского т/п, Краснодарский край, пос. Новомихайловский, ул. Мира, 73	Новомихайловское, Ольгинское	25	1						1																	12	50	10	6					
92	Администрация Дубовского т/п, Краснодарский край, пос. Дубовка, ул. Советская, 45	Дефановское, Лермонтовское	28	1						1																	7	10	1						
93	Администрация Тенгинского т/п, Краснодарский край, с. Тенгинка, ул. Шаумяна, 40	Лермонтовское	14	1						2																	5	10	5						
94	Туапсинское РКО Черноморского окружного казачьего общества Кубанского казачьего общества г. Туапсе, ул. Гоголя, д. 7/3	Дубовское лесничество	10	2																							2								
95	ООО «Кубанец», Краснодарский край, Туапсинский район, пгт Дубовка, пер. Зеленый, д. 5, офис 51 (арендатор)	Лермонтовское									2																5	10	5						

















1.	2	3	4	5	6	7	8	9	10	11	12	13	14	15	16	17	18	19	20	21	22	23	24	25	26	27	28	29	30	31	32	33	34	35		
186	Администрация Лабинского городского поселения Лабинского района, г. Лабинск, ул. Красная, д.48	Ахметовское	15	3							1						1	1	2	2			1				4									
187	КФХ «Безмоленко», Красноларский край, Лабинский район, ст-ца Засосовская, ул. Кирова, 1/1	Ахметовское	6	2													1							1	4		1									
188	Администрация Отваженского с/п, Красноларский край, Лабинский район, ст-ца Отважная, ул. Ленина, 12	Ахметовское	4	1													1						3			2	2									
189	ООО «Сторила», Красноларский край, Лабинский район, ст-ца Ахметовская, ул. Советская, 54	Ахметовское	5	1													1						1	1	4	1	2									
190	ИП Елокименко О.В., г. Лабинск, ул. Виноградная, д. 3А	Ахметовское	5							3							1				2		1				2	3								
191	ИП Савельев С.А. г. Лабинск, Армавирское шоссе, 20	Ахметовское	5							2							1				1		1				5	5								
192	ИП Лесных В.В., Лабинский район, ст-ца Ахметовская, Бригада № 2	Ахметовское	5	2						3						2					2		2				5	5								
193	ИП Стороженко Н.И., Лабинский район, ст-ца Ахметовская, ул. Советская, д. 46	Ахметовское	5	2						3						1					1		1				3	5								
194	ИП Сидоров В.М., Отрадненский район, ст-ца Подгорная, ул. Толстого, 17	Отрадненское	2	1						1							1				1						2	2								
195	Администрация Упорного с/п, Лабинский район, ст-ца Упорная, ул. Советская, д. 26	Ахметовское	6	1													2				1					5	1	2								
196	ИП Кучеренко Т.В., Отрадненский район, ст-ца Належная, ул. Советская, 27 А	Отрадненское	4	1							3						1				2						3	2								
197	Администрация Чамлыкского с/п, Лабинский район, ст-ца Чамлыкская, ул. Красная, д. 28	Ахметовское	6	1						1							2								1	4	3	3								
198	Администрация Владимировского с/п, ст-ца Владимировская, ул. 30 лет Победы, 44	Ахметовское	11	1						1							1							1	1	6	4									
Итого по Лабинскому лесничеству			197	35	0	0	4	1	0	8	34	0	0	0	0	4	32	3	11	0	14	4	22	0	5	92	119	92	25	0	0	0	0	0	0	
199	ООО «Соленовское», Красноларский край, Мостовский район, с. Соленовское, кордон, г. Усть-Лабинск, ул. Ленина, 70 (арендатор)	Соленовское Псебайское	5	1						1							1						1			5	10	10								
200	ООО «Аракс», Красноларский край, Мостовский район, ст-ца Махонцевская, ул. Яблонная, 18 (арендатор)	Бенюковское	5	1						1	5						1			2						10	10	10								
201	Мостовское РКО, Красноларский край, Мостовский район, пгт. Мостовской, ул. Ленина, 10	Бугуланское Баговское Баракавское Бенюковское Псебайское Соленовское	7	2																							7	7								



1	2	3	4	5	6	7	8	9	10	11	12	13	14	15	16	17	18	19	20	21	22	23	24	25	26	27	28	29	30	31	32	33	34	35	
223	ИП Акулов Сергей Владимирович, Краснодарский край, Мостовский район, с. Солёное, ул. Калинин, 38 а	Псебайское Солёновское	2	1							1																2								
224	ИП Сачнов Сергей Владимирович, Краснодарский край, Мостовский район, ст-ца Андруки, ул. Набережная, 8	Псебайское Солёновское	2	1							1																2								
225	ИП Пасечный Алексей Алексеевич, Краснодарский край, Мостовский район, с. Солёное, ул. Пушкина, 15	Псебайское Солёновское	2	1							1																2								
226	ИП Толмачёв Николай Михайлович, Краснодарский край, Мостовский район, ст-ца Баговская, ул. Заводская, 14	Бугульжское Баговское	2	1							1																2								
227	ИП Бецев Владимир Владимирович, Краснодарский край, Мостовский район, с. Беноково, ул. Микуркина, 28	Беноковское	2	1							1																2								
228	ИП Четвериков Николай Владимирович, Краснодарский край, Мостовский район, ст-ца Передрывная, ул. Ленина, 78	Бугульжское Баговское	2	1							1																2								
229	ИП Борисов Николай Николаевич, Краснодарский край, Мостовский район, пос. Мостовской, ул. Кооперативная, 73а	Баракаевское	2	1							1																2								
230	ИП Ермаков Владимир Николаевич, Краснодарский край, Мостовский район, ст-ца Баракаевская, ул. Кирова, 9	Баракаевское	2	1							1																2								
231	ИП Долгополов Юрий Алексеевич, Краснодарский край, Мостовский район, ст-ца Баговская, ул. Клубная, 4	Бугульжское Баговское	2	1							1																2								
232	ИП Манков Георгий Николаевич, Краснодарский край, Мостовский район, пос. Псебай, ул. Комсомольская, 79	Псебайское Солёновское	2	1							1																2								
Итого по Мостовскому лесничеству			173	39	0	0	1	0	0	16	44	7	0	0	0	0	18	0	4	1	2	0	23	0	11	42	156	54	0	0	0	0	0	0	
233	ОАО «Новороссиент», Краснодарский край, г. Новороссииск, Суламское шоссе, 60 (арендатор)	Верхне-Баланское Шехарисское	25								1	6										3				15	30	9							
234	Перевалочный комплекс «Шехарис», площадь «Грушевая», Краснодарский край, г. Новороссииск, пос. Грушевая Балча	Шехарисское	18															1								30	60	30							
235	Перевалочный комплекс «Шехарис», площадь «Шехарис», Краснодарский край, г. Новороссииск, пос. Шехарис, 11	Шехарисское	12															1								30	60	30							











1	2	3	4	5	6	7	8	9	10	11	12	13	14	15	16	17	18	19	20	21	22	23	24	25	26	27	28	29	30	31	32	33	34	35		
290	Пограничная застава	Южное	7																		1															
291	ФГБУ «Сочинский национальный парк», Краснополяское участковое лесничество	Южное	10								2											1														
292	ФГБУ «Сочинский национальный парк», Мацестинское участковое лесничество	Хостинское	5																					2		6										
293	Администрация Солох-Аульского сельского округа г. Сочи	Западное	10								2															2	4									
294	ФГБУ «Сочинский национальный парк», Кулептинское участковое лесничество	Хостинское	5								1																	3								
295	Солох-Аульское участковое лесничество	Западное	2																								2	2								
296	ООО «Соленовское»	Восточное	3																									3	3							
297	Щебайское хуторское казачье общество	Восточное	10								2												1					8	8							
298	Мостовское лесничество- филиал ГКУ КК «Комитет по лесу»	Восточное	7								2												1					7	7							
Итого по заповеднику			67	0	0	0	1	0	0	0	9	4	0	0	0	0	0	0	0	0	1	0	6	0	0	2	29	38	0							
ФГБУ «Сочинский национальный парк»																																				
299	Итого по национальному парку																																			
ФГБУ Государственный природный заповедник «Утриш»																																				
300	11 ПСО ФПС ППС ГУ МЧС России по Краснодарскому краю (1 разряд, г. Анапа) г. Анапа, Ул. Астраханская, 74	Анапское	12	2						1	1																									
301	2 ПСО ФПС ППС ГУ МЧС России по Краснодарскому краю г. Новороссийск, ул. Кутузовская, 1	Абраустрое	5	1							1																	1								
302	Новороссийский филиал ГБУ КК «Краевой лесопожарный центр» (ЛПС-301) Краснодарский край, г. Новороссийск, ул. Анапское шоссе, 79	Абраустрое	6	1						1	1											2						5	5							
303	Анапский филиал ГБУ КК «Краевой лесопожарный центр» (ЛПС-205)	Анапское	6	1						1	1	1											1					6	5	2	3					
Итого по заповеднику			29	5	0	0	0	0	0	3	4	1	0	2	0	0	0	0	0	0	0	0	3	0	0	0	18	10	7	11	0	0	0	0	0	



5. Порядок привлечения и использования лесопожарных формирований, подразделений пожарной охраны и аварийно-спасательных формирований, иных юридических лиц, которые могут быть привлечены в установленном порядке к тушению лесных пожаров, в соответствии с уровнем пожарной опасности в лесах

Класс пожарной опасности	Уровень пожарной опасности	Мероприятия	Ответственные за привлечение				Силы (человек)	Средства (единиц)	
			Наименование организации	Ф.И.О. ответственного лица	Должность ответственного лица	Контактные данные		оборудование	техника
1	2	3	4	5	6	7	8	9	10
1 КПО	пожарная опасность отсутствует	лесопожарные формирования, их пожарная техника и оборудование находятся в полной готовности	ГБУ КК «Краевой лесопожарный центр» ФГБУ «Государственный природный заповедник «Утриш» Ярославский филиал, ПХС-1 Саратовский филиал, ПХС-1 ПХС-1 типа СНП ФГБУ «Кавказский государственный природный биосферный заповедник имени Х.Г. Шапошникова»	Сивер Николай Алексеевич Чихачев Олег Александрович Кваша Александр Александрович Яворский Анатолий Анатольевич Чаплий Алексей Сергеевич Шевелёв Сергей Георгиевич	руководитель исполняющий обязанности руководителя начальник начальник начальник руководитель	+7(861)2293464 +7(928)4140635 +7(86133)30319 +7(918)9551555 +7(918)4274718 +7(86192)63107 +7(938)4114116 +7(918)2023443 +7(8622)405136 +7(8622)405134	497	1434	248
силы и средства лесопожарных формирований, таблица 2 раздела III									

1	2	3	4	5	6	7	8	9	10
I КПО		наземное патрулирование осуществляется в местах проведения огнеопасных работ и в местах массового отдыха граждан, пребывающих в лесах	ГБУ КК «Красной лесопожарный центр» ФГБУ «Государственный природный заповедник «Утриш» Ярославский филиал, ПХС-1 Саратовский филиал, ПХС-1 ПХС-1 типа СНП ФГБУ «Кавказский государственный природный биосферный заповедник имени Х.Г. Шапошникова»	Сивер Николай Алексеевич Чихачев Олег Александрович Кваша Александр Александрович Яворский Анатолий Анатольевич Чаплий Алексей Сергеевич Шевелёв Сергей Георгиевич	руководителя исполняющий обязанности руководителя начальник начальник начальник руководитель	+7(861)2293464 +7(928)4140635  +7(86133)30319 +7(918)9551555  +7(918)4274718 +7(86192)63107  +7(938)4114116  +7(918)2023443  +7(8622)405136 +7(8622)405134	108	154	27
		тушение возникающих лесных пожаров производится силами и средствами лесопожарных формирований в соответствии с правилами тушения лесных пожаров	ГБУ КК «Красной лесопожарный центр» ФГБУ «Государственный природный заповедник «Утриш» Ярославский филиал, ПХС-1 Саратовский филиал, ПХС-1 ПХС-1 типа СНП ФГБУ «Кавказский государственный природный биосферный заповедник имени Х.Г. Шапошникова»	Сивер Николай Алексеевич Чихачев Олег Александрович Кваша Александр Александрович Яворский Анатолий Анатольевич Чаплий Алексей Сергеевич Шевелёв Сергей Георгиевич	руководитель исполняющий обязанности руководителя начальник начальник начальник руководитель	+7(861)2293464 +7(928)4140635  +7(86133)30319 +7(918)9551555  +7(918)4274718 +7(86192)63107  +7(938)4114116  +7(918)2023443  +7(8622)405136 +7(8622)405134	497	1434	248



1	2	3	4	5	6	7	8	9	10	
2 КПО		проведение наземного патрулирования на лесных участках I и II класса природной пожарной опасности, в местах огнеопасных работ, а также в местах массового отдыха граждан не менее одного раза с 11 до 17 часов	ГБУ КК «Краевой лесопожарный центр» ФГБУ «Государственный природный заповедник «Утриш» Ярославский филиал, ПХС-1 Саратовский филиал, ПХС-1 ПХС-1 типа СНП ФГБУ «Кавказский государственный природный биосферный заповедник имени Х.Г. Шапошникова»	Сивер Николай Алексеевич Чихачев Олег Александрович Кваша Александр Александрович Яворский Анатолий Анатольевич Чаплий Алексей Сергеевич Шевелёв Сергей Георгиевич	руководитель исполняющий обязанности руководителя начальник начальник начальник руководитель	+7(861)2293464 +7(928)4140635 +7(86133)30319 +7(918)9551555 +7(918)4274718 +7(86192)63107 +7(938)4114116 +7(918)2023443 +7(8622)405136 +7(8622)405134	145	216	35	
		авиапатрулирование проводится через 1-2 дня, а при наличии пожаров – ежедневно	авиапатрулирование в лесном фонде Краснодарского края не осуществляется*							
		ведение дежурства на пожарных наблюдательных пунктах, не оборудованных автоматическими системами наблюдения, осуществляется в 10, 13, 16 и 19 часов	ГБУ КК «Краевой лесопожарный центр» ФГБУ «Государственный природный заповедник «Утриш» Ярославский филиал, ПХС-1 Саратовский филиал, ПХС-1 ПХС-1 типа СНП ФГБУ «Кавказский государственный природный биосферный заповедник имени Х.Г. Шапошникова»	Сивер Николай Алексеевич Чихачев Олег Александрович Кваша Александр Александрович Яворский Анатолий Анатольевич Чаплий Алексей Сергеевич Шевелёв Сергей Георгиевич	руководитель исполняющий обязанности руководителя начальник начальник начальник руководитель	+7(861)2293464 +7(928)4140635 +7(86133)30319 +7(918)9551555 +7(918)4274718 +7(86192)63107 +7(938)4114116 +7(918)2023443 +7(8622)405136 +7(8622)405134	35	35	12	



1	2	3	4	5	6	7	8	9	10
2 КТО		тушение возникающих лесных пожаров производится силами и средствами лесопожарных формирований в соответствии с правилами тушения лесных пожаров	<p>ГБУ КК «Красной лесопожарный центр»</p> <p>ФГБУ «Государственный природный заповедник «Утриш»</p> <p>Ярославский филиал, ПХС-1</p> <p>Саратовский филиал, ПХС-1</p> <p>ПХС-1 типа СНП</p> <p>ФГБУ «Кавказский государственный природный биосферный заповедник имени Х.Г. Шапошникова»</p>	<p>Сивер Николай Алексеевич</p> <p>Чихачев Олег Александрович</p> <p>Квапа Александр Александрович</p> <p>Яворский Анатолий Анатольевич</p> <p>Чаплий Алексей Сергеевич</p> <p>Шевелёв Сергей Игорьевич</p>	<p>руководитель</p> <p>исполняющий обязанности руководителя</p> <p>начальник</p> <p>начальник</p> <p>начальник</p> <p>руководитель</p>	<p>+7(861)2293464 +7(928)4140635</p> <p>+7(86133)30319 +7(918)9551555</p> <p>+7(918)4274718 +7(86192)63107</p> <p>+7(938)4114116</p> <p>+7(918)2023443</p> <p>+7(8622)405136 +7(8622)405134</p>	497	1434	248
			<p>силы и средства лесопожарных формирований, таблица 2 раздела III, схема привлечения сил и средств подразделений пожарной охраны и аварийно-спасательных формирований, сил и средств, которые могут быть привлечены для борьбы с лесными пожарами, иных юридических лиц, которые могут быть привлечены в установленном порядке к тушению лесных пожаров, в соответствии с уровнем пожарной опасности в лесах</p>						
		лица, использующие леса, принимают необходимые меры по недопущению распространения лесных пожаров, при необходимости привлекаются для тушения лесных пожаров					128	158	43

1	2	3	4	5	6	7	8	9	10
3 КПО	средняя пожарная опасность	лесопожарные формирования, их пожарная техника и оборудование находятся в полной готовности	<p>ГБУ КК «Краевой лесопожарный центр»</p> <p>ФГБУ «Государственный природный заповедник «Утриш»</p> <p>Ярославский филиал, ПХС-1</p> <p>Саратовский филиал, ПХС-1</p> <p>ПХС-1 типа СНП</p> <p>ФГБУ «Кавказский государственный природный биосферный заповедник имени Х.Г. Шапошникова»</p>	<p>Сивер Николай Алексеевич</p> <p>Чихачев Олег Александрович</p> <p>Кваша Александр Александрович</p> <p>Яворский Анатолий Анатольевич</p> <p>Чаплий Алексей Сергеевич</p> <p>Шевелёв Сергей Георгиевич</p>	<p>руководитель</p> <p>исполняющий обязанности руководителя</p> <p>начальник</p> <p>начальник</p> <p>начальник</p> <p>руководитель</p>	<p>+7(861)2293464 +7(928)4140635</p> <p>+7(86133)30319 +7(918)9551555</p> <p>+7(918)4274718 +7(86192)63107</p> <p>+7(938)4114116</p> <p>+7(918)2023443</p> <p>+7(8622)405136 +7(8622)405134</p>	497	1434	248
		<p>проведение наземного патрулирования на территориях, отнесённых к I – III классам природной пожарной опасности, не менее 2 раз с 10 до 19 часов. Ведётся дежурство на пожарных наблюдательных пунктах, не оборудованных автоматическими системами наблюдения, не реже одного раза в два часа, с 10 до 20 часов</p>	<p>ГБУ КК «Краевой лесопожарный центр»</p> <p>ФГБУ «Государственный природный заповедник «Утриш»</p> <p>Ярославский филиал, ПХС-1</p> <p>Саратовский филиал, ПХС-1</p> <p>ПХС-1 типа СНП</p> <p>ФГБУ «Кавказский государственный природный биосферный заповедник имени Х.Г. Шапошникова»</p>	<p>Сивер Николай Алексеевич</p> <p>Чихачев Олег Александрович</p> <p>Кваша Александр Александрович</p> <p>Яворский Анатолий Анатольевич</p> <p>Чаплий Алексей Сергеевич</p> <p>Шевелёв Сергей Георгиевич</p>	<p>руководитель</p> <p>исполняющий обязанности руководителя</p> <p>начальник</p> <p>начальник</p> <p>начальник</p> <p>руководитель</p>	<p>+7(861)2293464 +7(928)4140635</p> <p>+7(86133)30319 +7(918)9551555</p> <p>+7(918)4274718 +7(86192)63107</p> <p>+7(938)4114116</p> <p>+7(918)2023443</p> <p>+7(8622)405136 +7(8622)405134</p>	145	255	41
силы и средства лесопожарных формирований, таблица 2 раздела III									

1	2	3	4	5	6	7	8	9	10
3 КПО		проводится ежедневное однократное авианатрулирование, а при наличии пожаров – двукратное	авианатрулирование в лесном фонде Краснодарского края не осуществляется*						
	тушение возникающих лесных пожаров производится силами и средствами лесопожарных формирований в соответствии с действующими правилами тушения лесных пожаров		ГБУ КК «Краевой лесопожарный центр» ФГБУ «Государственный природный заповедник «Утриш» Ярославский филиал, ПХС-1 Саратовский филиал, ПХС-1 ПХС-1 типа СНП ФГБУ «Кавказский государственный природный биосферный заповедник имени Х.Г. Шапошникова»	Сивер Николай Алексеевич Чихачев Олег Александрович Кваша Александр Александрович Яворский Анатолий Анатольевич Чаплий Алексей Сергеевич Шевелёв Сергей Георгиевич	руководитель исполняющий обязанности руководителя начальник начальник начальник руководитель	+7(861)2293464 +7(928)4140635  +7(86133)30319 +7(918)9551555  +7(918)4274718 +7(86192)63107  +7(938)4114116  +7(918)2023443  +7(8622)405136 +7(8622)405134	497	1434	248
	лица, использующие леса, принимают необходимые меры по недопущению распространения лесных пожаров, при необходимости привлекаются для тушения лесных пожаров		силы и средства лесопожарных формирований, таблица 2 раздела III, схема привлечения сил и средств подразделений пожарной охраны и аварийно-спасательных формирований, сил и средств, которые могут быть привлечены для борьбы с лесными пожарами, иных юридических лиц, которые могут быть привлечены в установленном порядке к тушению лесных пожаров, в соответствии с уровнем пожарной опасности в лесах						
		лица, использующие леса, принимают необходимые меры по недопущению распространения лесных пожаров, при необходимости привлекаются для тушения лесных пожаров	лица, осуществляющие использование лесов, таблица 4 раздела III, схема привлечения сил и средств подразделений пожарной охраны и аварийно-спасательных формирований, сил и средств, которые могут быть привлечены для борьбы с лесными пожарами, иных юридических лиц, которые могут быть привлечены в установленном порядке к тушению лесных пожаров, в соответствии с уровнем пожарной опасности в лесах				171	210	57

1	2	3	4	5	6	7	8	9	10
3 КПО		при необходимости в установленном порядке вводятся особый противопожарный режим и запрет на осуществление всех видов деятельности в лесах (лесосечные работы, охота и т. п.) в Краснодарском крае вводятся муниципальными образованияами, таблица 5 раздела I	особый противопожарный режим и запрет на осуществление всех видов деятельности в лесах (лесосечные работы, охота и т. п.) в Краснодарском крае вводятся муниципальными образованияами, таблица 5 раздела I						
	средняя пожарная опасность	оперативные штабы по охране лесов от пожаров при наличии обстоятельств, соответствующих введению режима чрезвычайной ситуации в лесах, возникшего вследствие лесных пожаров, направляют соответствующее обращение в комиссии по предупреждению и ликвидации чрезвычайных ситуаций и обеспечению пожарной безопасности соответствующего уровня	оперативные штабы по охране лесов от пожаров создаются при лесничествах и в муниципальных образованиях. Руководители оперативных штабов лесничеств – директора лесничеств – таблицы 4 и 5 раздела I						
		усиливается интенсивность проведения противопожарной пропаганды, в том числе в средствах массовой информации	министерство природных ресурсов Краснодарского края	Кайнов Александр Сергеевич	первый заместитель министра	+7(918)3336686			
			администрации муниципальных образований Краснодарского края	таблица 5 раздела I	председатели КЧС и ПБ				

1	2	3	4	5	6	7	8	9	10
3 КПО			<p>ГБУ КК «Красовой лесопожарный центр»</p> <p>ФГБУ «Государственный природный заповедник «Утриш»</p> <p>Ярославский филиал, ПХС-1</p> <p>Саратовский филиал, ПХС-1</p> <p>ПХС-1 типа СНП</p> <p>ФГБУ «Кавказский государственный природный биосферный заповедник имени Х.Т. Шагопникова»</p> <p>ГКУ КК «Комитет по лесу»</p>	<p>Сивер Николай Алексеевич</p> <p>Чихачев Олег Александрович</p> <p>Кваша Александр Александрович</p> <p>Яворский Анатолий Анатольевич</p> <p>Чапый Алексей Сергеевич</p> <p>Шевелёв Сергей Георгиевич</p> <p>Герш Валентин Адольфович</p>	<p>руководитель</p> <p>исполняющий обязанности руководителя</p> <p>начальник</p> <p>начальник</p> <p>начальник</p> <p>руководитель</p> <p>руководитель</p>	<p>+7(861)2293464 +7(928)4140635</p> <p>+7(861)33)30319 +7(918)9551555</p> <p>+7(918)4274718 +7(861)92)63107</p> <p>+7(938)4114116</p> <p>+7(918)2023443</p> <p>+7(8622)405136 +7(8622)405134</p> <p>+7(918)9996870</p>			
	Усиливается интенсивность проведения противопожарной пропаганды, в том числе в средствах массовой информации		<p>Министерство гражданской обороны и чрезвычайных ситуаций Краснодарского края</p> <p>ГУ МЧС России по Краснодарскому краю</p>	<p>Штриков Сергей Анатольевич</p> <p>Волькин Олег Жанович</p>	<p>министр</p> <p>начальник ГУ МЧС России по Краснодарскому краю</p>	<p>+7(861)2681112 +7(861)2599290</p> <p>+7(861)9910748 +7(928)2922870</p>			

1	2	3	4	5	6	7	8	9	10	
3 КПО			силы и средства подразделений пожарной охраны и аварийно - спасательных формирований, таблица 3 раздела III				67	20	38	
4 КПО	высокая пожарная опасность	лесопожарные формирования, их пожарная техника и оборудование находятся в полной готовности	<p>ГБУ КК «Краевой лесопожарный центр»</p> <p>ФГБУ «Государственный природный заповедник «Утриш»</p> <p>Ярославский филиал, ПХС-1</p> <p>Саратовский филиал, ПХС-1</p> <p>ПХС-1 типа СНП</p> <p>ФГБУ «Кавказский государственный природный биосферный заповедник имени Х.Г. Шапошникова»</p>	<p>Сивер Николай Алексеевич</p> <p>Чичачев Олег Александрович</p> <p>Кваша Александр Александрович</p> <p>Яворский Анатолий Анатольевич</p> <p>Чаплий Алексей Сергеевич</p> <p>Шевелёв Сергей Георгиевич</p>	<p>руководитель</p> <p>исполняющий обязанности руководителя</p> <p>начальник</p> <p>начальник</p> <p>начальник</p> <p>руководитель</p>	<p>+7(861)2293464 +7(928)4140635</p> <p>+7(86133)30319 +7(918)9551555</p> <p>+7(918)4274718 +7(86192)63107</p> <p>+7(938)4114116</p> <p>+7(918)2023443</p> <p>+7(8622)405136 +7(8622)405134</p>	497	1434	248	
			силы и средства лесопожарных формирований, таблица 2 раздела III							

1	2	3	4	5	6	7	8	9	10		
4 КПО		проводится наземное патрулирование на лесных участках не менее 3 раз с 8 до 20 часов. Ведётся дежурство на пожарных наблюдательных пунктах, не оборудованных автоматическими системами наблюдения, не реже одного раза в час, с 9 до 21 часа	ГБУ КК «Краевой лесопожарный центр» ФГБУ «Государственный природный заповедник «Утрищ» Ярославский филиал, ПХС-1 Саратовский филиал, ПХС-1 ПХС-1 типа СНП ФГБУ «Кавказский государственный природный биосферный заповедник имени Х.Г. Шапошникова»	Сивер Николай Алексеевич Чихачев Олег Александрович Кваша Александр Александрович Яворский Анатолий Анатольевич Чаплий Алексей Сергеевич Шевелев Сергей Георгиевич	руководитель исполняющий обязанности руководителя начальник начальник начальник руководитель	+7(861)2293464 +7(928)4140635 +7(86133)30319 +7(918)9551555 +7(918)4274718 +7(86192)63107 +7(938)4114116 +7(918)2023443 +7(8622)405136 +7(8622)405134	169	315	52		
		проводится двукратное авиатрулирование, а при наличии пожаров – трехкратное	авиатрулирование в лесном фонде Краснодарского края не осуществляется*								

1	2	3	4	5	6	7	8	9	10	
4 КПО		тушение возникающих лесных пожаров производится силами и средствами лесопожарных формирований в соответствии с правилами тушения лесных пожаров, при необходимости для тушения лесных пожаров привлекаются лица, исполняющие леса	ГБУ КК «Краевой лесопожарный центр» ФГБУ «Государственный природный заповедник «Утриш» Ярославский филиал, ПХС-1 Саратовский филиал, ПХС-1 ПХС-1 типа СНП ФГБУ «Кавказский государственный природный биосферный заповедник имени Х.Г. Папошникова»	Сивер Николай Алексеевич Чихачев Олег Александрович Кваша Александр Александрович Яворский Анатолий Анатольевич Чапый Алексей Сергеевич Шевелёв Сергей Георгиевич	руководитель исполняющий обязанности руководителя начальник начальник начальник руководитель	+7(861)2293464 +7(928)4140635 +7(86133)30319 +7(918)9551555 +7(918)4274718 +7(86192)63107 +7(938)4114116 +7(918)2023443 +7(8622)405136 +7(8622)405134	497	1434	236	
		лица, использующие леса, при необходимости привлекаются для тушения лесных пожаров	лица, осуществляющие использование лесов, таблица 4 раздела III, схема привлечения сил и средств подразделений пожарной охраны и аварийно-спасательных формирований, сил и средств, которые могут быть привлечены для борьбы с лесными пожарами, иных юридических лиц, которые могут быть привлечены в установленном порядке к тушению лесных пожаров, в соответствии с уровнем пожарной опасности в лесах				260	316	88	
		при необходимости используется резерв сил и средств пожаротушения Краснодарского края	таблица 1 раздела V, меры по созданию резерва пожарной техники и оборудования, противопожарного инвентаря, транспортных средств и горюче-смазочных материалов							



1	2	3	4	5	6	7	8	9	10
4 КПО		при необходимости вводятся режим ограничения пребывания граждан в лесах и въезда в них транспортных средств	администрации муниципальных образований Краснодарского края	таблица 5 раздела I	председатели КЧС и ПБ районов				
		в установленном порядке вводятся особый противопожарный режим и запрет на осуществление всех видов деятельности в лесах (лесосечные работы, проведение мероприятий, охота и др.), за исключением работ по охране лесов от пожаров							
высокая пожарная опасность		оперативные штабы по охране лесов от пожаров при наличии обстоятельств, соответствующих введению режима чрезвычайной ситуации в лесах, возникшего вследствие лесных пожаров, направляют соответствующее обращение в комиссии по предупреждению и ликвидации чрезвычайных ситуаций и обеспечению пожарной безопасности соответствующего уровня							
		проведение противопожарной пропаганды в средствах массовой информации осуществляется не реже 1 раза в день	министерство природных ресурсов Краснодарского края	Канюв Александр Сергеевич	первый заместитель министра	+7(918)3336686			
			администрации муниципальных образований Краснодарского края	таблица 5 раздела I	председатели КЧС и ПБ районов				

1	2	3	4	5	6	7	8	9	10
4 КПО			<p>ГБУ КК «Краевой лесопожарный центр»</p> <p>ФГБУ «Государственный природный заповедник «Утриш»</p> <p>Ярославский филиал, ПХС-1</p> <p>Саратовский филиал, ПХС-1</p> <p>ПХС-1 типа СНП</p> <p>ФГБУ «Кавказский государственный природный биосферный заповедник имени Х.Г. Шапошникова»</p>	<p>Сивер Николай Алексеевич</p> <p>Чихачев Олег Александрович</p> <p>Кваша Александр Александрович</p> <p>Яворский Анатолий Анатольевич</p> <p>Чаплий Алексей Сергеевич</p> <p>Шевелёв Сергей Георгиевич</p>	<p>руководитель</p> <p>исполняющий обязанности руководителя</p> <p>начальник</p> <p>начальник</p> <p>начальник</p> <p>руководитель</p>	<p>+7(861)229464 +7(928)4140635</p> <p>+7(86133)30319 +7(918)9551555</p> <p>+7(918)4274718 +7(86192)63107</p> <p>+7(938)4114116</p> <p>+7(918)2023443</p> <p>+7(8622)405136 +7(8622)405134</p>			
			<p>ГКУ КК «Комитет по лесу»</p> <p>министерство гражданской обороны и чрезвычайных ситуаций Краснодарского края</p> <p>ГУ МЧС России по Краснодарскому краю</p>	<p>Герш Валентин Адольфович</p> <p>Штриков Сергей Анатольевич</p> <p>Волынкин Олег Жанович</p>	<p>руководитель</p> <p>министр</p> <p>начальник ГУ МЧС России по Краснодарскому краю</p>	<p>+7(918)9996870</p> <p>+7(861)2681112 +7(861)2599290</p> <p>+7(861)9910748 +7(928)2922870</p>			

1	2	3	4	5	6	7	8	9	10	
4 КПО		в лесничествах обеспечивается ежедневное круглосуточное дежурство из числа ответственных лиц	ГКУ КК «Комитет по лесу»	Герш Валентин Адольфович	руководитель	+7(918)9996870	120	140	85	
5 КПО	чрезвычайная пожарная опасность	лесопожарные формирования, их пожарная техника и оборудование находятся в полной готовности	ГБУ КК «Красовой лесопожарный центр» ФГБУ «Государственный природный заповедник «Утриш» Ярославский филиал, ПХС-1 Саратовский филиал, ПХС-1 ПХС-1 типа СНП ФГБУ «Кавказский государственный природный биосферный заповедник имени Х.Т. Шапошникова»	Сивер Николай Алексеевич Чихачев Олег Александрович Кваша Александр Александрович Яворский Анатолий Анатольевич Чаплий Алексей Сергеевич Шевелёв Сергей Игорьевич	руководитель исполняющий обязанности руководителя начальник начальник начальник руководитель	+7(861)2293464 +7(928)4140635 +7(86133)30319 +7(918)9551555 +7(918)4274718 +7(86192)63107 +7(938)4114116 +7(918)2023443 +7(8622)405136 +7(8622)405134	497	1434	248	
			силы и средства подразделений пожарной охраны и аварийно - спасательных формирований, таблица 3 раздела III							
			силы и средства лесопожарных формирований, таблица 2 раздела III							

1	2	3	4	5	6	7	8	9	10
5 КПО		ведётся дежурство на пожарных наблюдательных пунктах, не оборудованных автоматическими системами наблюдения, не реже одного раза в час, с 6 до 24 часов	ГБУ КК «Краевой лесопожарный центр» ФГБУ «Государственный природный заповедник «Утриш» Ярославский филиал, ПХС-1 Саратовский филиал, ПХС-1 ПХС-1 типа СНП ФГБУ «Кавказский государственный природный биосферный заповедник имени Х.Г. Шапошникова»	Сивер Николай Алексеевич Чихачев Олег Александрович Кваша Александр Александрович Яворский Анатолий Анатольевич Чаплий Алексей Сергеевич Шевелёв Сергей Георгиевич	руководитель исполняющий обязанности руководителя начальник начальник начальник руководитель	+7(861)2293464 +7(928)4140635 +7(86133)30319 +7(918)9551555 +7(918)4274718 +7(86192)63107 +7(938)4114116 +7(918)2023443 +7(8622)405136 +7(8622)405134	62	62	26
		в лесах обеспечивается ежедневное круглосуточное дежурство из числа ответственных лиц по лесу»	ГКУ КК «Комитет по лесу»	Герш Валентин Адольфович	руководитель	+7(918)9996870			

1	2	3	4	5	6	7	8	9	10
5 КПО		проводится наземное патрулирование на лесных территориях в течение всего светлого времени, при этом на лесных участках, отнесенных к I – III классам природной пожарной опасности лесов, – круглосуточно	<p>ГБУ КК «Краевой лесопожарный центр»</p> <p>ФГБУ «Государственный природный заповедник «Утриш»</p> <p>Ярославский филиал, ПХС-1</p> <p>Саратовский филиал, ПХС-1</p> <p>ПХС-1 типа СНП</p> <p>ФГБУ «Кавказский государственный природный биосферный заповедник имени Х.Г. Шапошникова»</p>	<p>Сивер Николай Алексеевич</p> <p>Чихачев Олег Александрович</p> <p>Кваша Александр Александрович</p> <p>Яворский Анатолий Анатольевич</p> <p>Чаплий Алексей Сергеевич</p> <p>Шевелёв Сергей Георгиевич</p>	<p>руководитель</p> <p>исполняющий обязанности руководителя</p> <p>начальник</p> <p>начальник</p> <p>начальник</p> <p>руководитель</p>	<p>+7(861)2293464 +7(928)4140635</p> <p>+7(86133)30319 +7(918)9551555</p> <p>+7(918)4274718 +7(86192)63107</p> <p>+7(938)4114116</p> <p>+7(918)2023443</p> <p>+7(8622)405136 +7(8622)405134</p>	178	332	54
		проводится двукратное авианатрулирование, а при наличии пожаров – трехкратное	авианатрулирование в лесном фонде Краснодарского края не осуществляется*						

1	2	3	4	5	6	7	8	9	10
5 КПО		тушение возникающих лесных пожаров производится силами и средствами лесопожарных формирований в соответствии с правилами тушения лесных пожаров, при необходимости для тушения лесных пожаров привлекаются лица, использующие леса	ГБУ КК «Кревой лесопожарный центр» ФГБУ «Г осударственный природный заповедник «Утриш» Ярославский филиал, ПХС-1 Саратовский филиал, ПХС-1 ПХС-1 типа СНП ФГБУ «Кавказский государственный природный биосферный заповедник имени Х.Г. Шапошникова»	Сивер Николай Алексеевич Чихачев Олег Александрович Кваша Александр Александрович Яворский Анатолий Анатольевич Чаплий Алексей Сергеевич Шевелёв Сергей Георгиевич	руководитель исполняющий обязанности руководителя начальник начальник начальник руководитель	+7(861)2293464 +7(928)4140635  +7(86133)30319 +7(918)9551555  +7(918)4274718 +7(86192)63107  +7(938)4114116  +7(918)2023443  +7(8622)405136 +7(8622)405134	497	1434	248
		лица, использующие леса, при необходимости привлекаются для тушения лесных пожаров	лица, осуществляющие использование лесов, таблица 4 раздела III, схема привлечения сил и средств подразделений пожарной охраны и аварийно-спасательных формирований, сил и средств, которые могут быть привлечены для борьбы с лесными пожарами, иных юридических лиц, которые могут быть привлечены в установленном порядке к тушению лесных пожаров, в соответствии с уровнем пожарной опасности в лесах				355	417	120
		лесопожарным формированиям дополнительно направляется техника с производственных работ (тракторы с плугом, бульдозеры, автотранспорт) в соответствии с заключенными договорами	лица, осуществляющие и не осуществляющие использование лесов, а также подразделения пожарной охраны и аварийно - спасательных формирований, таблицы 3 и 4 раздела III, схема привлечения сил и средств подразделений пожарной охраны и аварийно-спасательных формирований, сил и средств, которые могут быть привлечены для борьбы с лесными пожарами, иных юридических лиц, которые могут быть привлечены в установленном порядке к тушению лесных пожаров, в соответствии с уровнем пожарной опасности в лесах				2996	2128	843
		при необходимости используется резерв Краснодарского края	таблица 1 раздела V, меры по созданию резерва пожарной техники и оборудования, противопожарного оборудования и инвентаря, транспортных средств и горюче-смазочных материалов						

1	2	3	4	5	6	7	8	9	10
5 КПО		организовывается межмуниципальное маневрирование силами и средствами учреждений по тушению лесных пожаров	межрайонное маневрирование силами и средствами лесопожарных учреждений отражено в планах тушения лесных пожаров лесничеств и на схеме Сводного плана тушения лесных пожаров						
	чрезвычайная пожарная опасность	оперативные штабы по охране лесов от пожаров при наличии обстоятельств, соответствующих введению режима чрезвычайной ситуации в лесах, возникшего вследствие лесных пожаров, направляют соответствующее обращение в комиссии по предупреждению и ликвидации чрезвычайных ситуаций и обеспечению пожарной безопасности соответствующего уровня	оперативные штабы по охране лесов от пожаров создаются при лесничествах и в муниципальных образованиях. Руководители оперативных штабов лесничеств – директора лесничеств, таблицы 4 и 5 раздела I						
		при введении в Краснодарском крае режима чрезвычайной ситуации, связанной с лесными пожарами, задействуются все ресурсы пожаротушения, при необходимости – межрегиональные	администрация Краснодарского края	Лузинов Роман Сергеевич	заместитель Губернатора Краснодарского края	+7(861)2142242			
		вводится режим ограничения пребывания граждан в лесах и въезда в них транспортных средств	администрации муниципальных образований	таблица 5 раздела I	председатели КЧС и ПБ районов				
		проведение противопожарной пропаганды в средствах массовой информации осуществляется не реже 1 раза в день	министерство природных ресурсов Краснодарского края	Кайнов Александр Сергеевич	первый заместитель министра	+7(918)3336686			
			администрации муниципальных образований	таблица 5 раздела I	председатели КЧС и ПБ районов				

1	2	3	4	5	6	7	8	9	10
5 КПО			<p>ГБУ КК «Краевой лесопожарный центр»</p> <p>ФГБУ «Государственный природный заповедник «Утриш»</p> <p>Ярославский филиал, ПХС-1</p> <p>Саратовский филиал, ПХС-1</p> <p>ПХС-1 типа СНП</p> <p>ФГБУ «Кавказский государственный природный биосферный заповедник имени Х.Г. Шапошникова»</p> <p>ГКУ КК «Комитет по лесу»</p> <p>министерство гражданской обороны и чрезвычайных ситуаций Краснодарского края</p> <p>ГУ МЧС России по Краснодарскому краю</p>	<p>Сивер Николай Алексеевич</p> <p>Чихачев Олег Александрович</p> <p>Кваша Александр Александрович</p> <p>Яворский Анатолий Анатольевич</p> <p>Чаплий Алексей Сергеевич</p> <p>Шевелёв Сергей Георгиевич</p> <p>Герш Валентин Адольфович</p> <p>Штриков Сергей Анатольевич</p> <p>Волынкин Олег Жанович</p>	<p>руководитель</p> <p>исполняющий обязанности руководителя</p> <p>начальник</p> <p>начальник</p> <p>начальник</p> <p>руководитель</p> <p>руководитель</p> <p>министр</p> <p>начальник ГУ МЧС России по Краснодарскому краю</p>	<p>+7(861)2293464 +7(928)4140635</p> <p>+7(86133)30319 +7(918)9551555</p> <p>+7(918)4274718 +7(86192)63107</p> <p>+7(938)4114116</p> <p>+7(918)2023443</p> <p>+7(8622)405136 +7(8622)405134</p> <p>+7(918)9996870</p> <p>+7(861)9911196 +7(861)2599290</p> <p>+7(861)9910748 +7(928)2922870</p>			



IV. Мероприятия по координации работ, связанных с тушением лесных пожаров.  
Информация об организации и функционировании соответствующих комиссий, штабов и групп по тушению лесных пожаров (включая их персональный состав, график работы и другое)

Перечень органов государственной власти, органов местного самоуправления, организаций, оказывающих содействие в тушении лесных пожаров

№ п/п	Наименование соответствующих органов государственной власти, органов местного самоуправления, организаций	Вид содействия, его объем	Контактные данные	Лицо, ответственное за оказание содействия	Примечание
	2	3	4	5	6
1	Абинское лесничество – филиал ГКУ КК «Комитет по лесу»	автомобиль «УАЗ» – 2 ед. «Нива Шевроле» – 1 ед. автомобиль легкой «Нива» – 2 ед. ёмкость для воды – 1 шт. лопаты – 5 шт. грабли – 3 шт. топоры – 2 шт. РЛЮ – 5 ед. мотопомпа – 1 ед. пожарные рукава – 50 м силы – 7 чел.	+7(86150)51295	директор Аристов А.Н.	муниципальное образование Абинский район
2	110 ПСЧ (1 разряда, по охране г. Абинска) 2 ПСО ФПС ГПС	пожарная автоцистерна – 1 ед. лопата – 1 шт. грабли – 1 шт. радиостанция – 1 ед. бензопила – 1 ед. РЛЮ – 3 ед. силы – 4 чел.	+7(86150)51530	начальник Щебетунов Д. И.	муниципальное образование Абинский район

1	2	3	4	5	6
3	138 ОП (по охране ст-цы Холмской 110 ПСЧ) 2 ПСО ФПС ППС	пожарная автоцистерна – 1 ед. лопата – 1 шт. грабли – 1 шт. радиостанция – 1 ед. силы – 3 чел.	+7(86150)31601	начальник Журавлев Д.А.	муниципальное образование Абинский район
4	МБУ Аварийно - спасательное формирование, г. Абинск	автомобиль легкой – 1 ед. лопаты – 4 шт. грабли – 4 шт. топоры – 6 шт. РЛЮ – 6 ед. бензопилы – 2 ед. силы – 3 чел.	+7(86150)42153	начальник Гнамм Д.В.	муниципальное образование Абинский район
5	Абинское районное казначейство	автомобиль грузовой - 1 ед. лопаты – 6 шт. грабли – 2 шт. топоры – 2 шт. силы – 10 чел.	+7(86150)53149	атаман РКО Лобан А.М.	муниципальное образование Абинский район
6	ДПД Абинского городского поселения	трактор – 1 ед. автоцистерна – 1 ед. РЛЮ – 5 ед. силы – 5 чел.	+7(988)3319286	Никитин С.А.	муниципальное образование Абинский район
7	ДПД Ахтырского городского поселения	трактор – 1 ед. автоцистерна – 1 ед. РЛЮ – 3 ед. силы – 3 чел.	+7(918)3216625	Елефтериали В.Ю.	муниципальное образование Абинский район
8	ДПД Холмского сельского поселения	трактор – 1 ед. автоцистерна – 1 ед. РЛЮ – 4 ед. силы – 4 чел.	+7(918)9577414	Пелипенко И.Н.	муниципальное образование Абинский район
9	ДПД Мингрельского сельского поселения	автомобиль легкой – 1 ед. РЛЮ – 3 ед. силы – 4 чел.	+7(900)2314245	Тимошенко В.С.	муниципальное образование Абинский район

1	2	3	4	5	6
10	ДПД Федоровского сельского поселения	автомобиль легкой – 1 ед. РЛЮ – 4 ед. силы – 3 чел.	+7(918)2382463	Овчарик П.А.	муниципальное образование Абинский район
11	ДПД Ольгинского сельского поселения	трактор – 1 ед. РЛЮ – 2 ед. силы – 4 чел.	+7(918)2170536	Аксенова А.С.	муниципальное образование Абинский район
12	ДПД Варнавинского сельского поселения	трактор – 1 ед. РЛЮ – 3 ед. силы – 3 чел.	+7(961)8553949	Головки Е.В.	муниципальное образование Абинский район
13	ДПД Светлогорского сельского поселения	трактор – 1 ед. РЛЮ – 5 ед. емкость для воды – 1 ед. мотопомпа – 1 ед. силы – 3 чел.	+7(918)9870104	Варычева А.В.	муниципальное образование Абинский район
14	Арендатор Швайко А.В.	грузовые автомобили – 2 ед. бензопила – 1 ед. лопаты – 5 шт. РЛЮ – 1 шт. силы – 3 чел.	+7(918)2552739	арендатор Швайко А.В.	муниципальное образование Абинский район
15	Апшеронское лесничество – филиал ГКУ КК «Комитет по лесу»	РЛЮ – 8 ед. лопаты – 8 ед. топоры – 8 шт. мотопомпы – 2 шт. пила – 1 шт. автотранспорт – 5 ед. силы – 10 чел.	+7(861)5228900 +7(918)9567175	директор Шестаков М.И.	муниципальное образование Апшеронский район

1	2	3	4	5	6
16	Горячкочеловеческой филиал ГБУ КК «Краевой лесопожарный центр»	автоцистерна – 1 ед. автомобиль – 1 ед. плуг лесной – 1 шт. вездеход – 1 ед. РЛЮ – 6 ед. трактор – 1 ед. воздуходувка – 1 ед. мотопомпа – 1 ед. зажигательный аппарат – 1 шт. емкость для воды – 1 шт. бензопила – 1 ед.	+7(928)4140635	Исполняющий обязанности руководителя ГБУ КК «Краевой лесопожарный центр», руководитель Горячкочеловеческого филиала ГБУКК «Краевой лесопожарный центр», начальник ЛПС-303	муниципальное образование Апшеронский район
17	Арендатор ПДК «Апшеронск»	силы – 71 чел. бульдозеры – 2 ед. плуг лесной – 1 шт. автотранспорт – 7 ед. РЛЮ – 20 ед. трактор – 1 ед. автоцистерна – 1 ед. мотопомпы – 2 ед. лопаты – 50 шт. топоры – 10 шт. бензопила – 1 ед.	+7(918)3565350	инженер ОйЗЛ ПДК «Апшеронск» Салаткин А.Ю.	муниципальное образование Апшеронский район
18	Арендатор ООО «Казачье охотничье хозяйство»	силы – 20 чел. плуг лесной – 1 ед. автотранспорт – 4 ед. РЛЮ – 10 ед. трактор – 1 ед. автоцистерна – 1 ед. мотопомпа – 1 ед. лопаты – 10 шт. топоры – 50 шт. бензопила – 1 ед.	+7(918)4472420	директор ООО «КОХ» Смерников Ф.П.	муниципальное образование Апшеронский район

1	2	3	4	5	6
19	ГБПОУ КК «Апшеронский лесхоз-техникум» Краснодарского края	силы – 30 чел. плуг лесной – 1 ед. РЛЮ – 10 ед. машина пожарная – 1 ед. трактор – 1 ед. лопаты – 20 шт. топоры – 20 шт. бензопилы – 5 ед.	+7(918)3472810	директор ГБПОУ КК «Апшеронский лесхоз-техникум» Краснодарского края Харченко В.А.	муниципальное образование Апшеронский район
20	ООО «СОГАЗ - инвест»	силы – 5 чел. трактор – 1 ед. РЛЮ – 4 ед. лопаты – 5 шт.	+7(989)2632381	Руководитель ООО «СОГАЗ - инвест» Руденко М.О.	муниципальное образование Апшеронский район
21	Администрация Апшеронского городского поселения	силы – 12 чел. автотранспорт – 1 ед. РЛЮ – 4 ед.	+7(861)5225512	глава Апшеронского городского поселения Курганов А.Н.	муниципальное образование Апшеронский район
22	Администрация Хадзыженского городского поселения	силы – 11 чел. автотранспорт – 2 ед. РЛЮ – 9 ед.	+7(861)5241777 +7(918)4735177	глава Хадзыженского городского поселения Захарова Ю.Н.	муниципальное образование Апшеронский район
23	Администрация Нефтегорского городского поселения	силы – 11 чел. автотранспорт – 2 ед. РЛЮ – 5 ед.	+7(861)5231056 +7(918)4948574	глава Нефтегорского городского поселения Варельджян А.С.	муниципальное образование Апшеронский район
24	Администрация Кабардинского сельского поселения	силы – 7 чел. автотранспорт – 1 ед. РЛЮ – 4 ед.	+7(861)5247090 +7(928)4011198	глава Кабардинского сельского поселения Пешков А.В.	муниципальное образование Апшеронский район
25	Администрация Кубанского сельского поселения	силы – 4 чел. автотранспорт – 1 ед. РЛЮ – 5 ед. мотопомпа – 1 ед. трактор – 1 ед.	+7(861)5275110 +7(918)4736667	глава Кубанского сельского поселения Триполиц И.М.	муниципальное образование Апшеронский район
26	Администрация Новополянского сельского поселения	силы – 10 чел. автотранспорт – 1 ед. РЛЮ – 4 ед. трактор – 1 ед. мотопомпы – 2 ед.	+7(861)5233021 +7(918)0158560	глава Новополянского сельского поселения Кусакин А.В.	муниципальное образование Апшеронский район

1	2	3	4	5	6
27	Администрация Тверского сельского поселения	силы – 12 чел. автотранспорт – 2 ед. РЛЮ – 5 ед. трактор – 1 ед. мотопомпа – 1 ед. бензопила – 1 ед.	+7(861)5230136 +7(918)4553286	глава Тверского сельского поселения Гончаров С.О.	муниципальное образование Апшеронский район
28	Администрация Мезмайского сельского поселения	силы – 6 чел. автотранспорт – 1 ед. РЛЮ – 3 ед. трактор – 1 ед. автомобиль – 1 ед. мотопомпа – 1 ед. бензопила – 1 ед.	+7(861)5232018 +7(928)2173260	глава Мезмайского сельского поселения Зиновьева О.М.	муниципальное образование Апшеронский район
29	Администрация Черниговского сельского поселения	силы – 6 чел. РЛЮ – 6 ед. трактор – 1 ед. автомобиль – 1 ед. мотопомпа – 1 ед. бензопила – 1 ед.	+7(861)5234116	глава Черниговского сельского поселения Лопушанская Д.С.	муниципальное образование Апшеронский район
30	Администрация Куринского сельского поселения	силы – 9 чел. автотранспорт – 1 ед. РЛЮ – 3 ед. трактор – 1 ед. мотопомпы – 2 ед. бензопила – 1 ед.	+7(861)5246039 +7(918)4525301	глава Куринского сельского поселения Усов М.В.	муниципальное образование Апшеронский район
31	Администрация Отдаленного сельского поселения	силы – 2 чел. автотранспорт – 1 ед. РЛЮ – 3 ед. трактор – 1 ед. автомобиль – 1 ед. мотопомпа – 1 ед. бензопила – 1 ед.	+7(918)9795303	глава Отдаленного сельского поселения Мавян С.С.	муниципальное образование Апшеронский район
32	ПЧ №33 ГКУ КК «Управление ПБ, ЧС и ГО»	силы – 3 ед. автомобиль – 1 ед.	+7(918)2408986 +7(86152)31391	начальник части №33 Федосимов К.С.	муниципальное образование Апшеронский район

1	2	3	4	5	6
33	111 ПСЧ 2 разряда, по охране г. Апшеронска 9 ПСО ФПС ГПС	силы – 4 ед. РЛЮ – 1 ед. автоцистерна – 1 ед. радиостанции – 2 ед. мотопомпа – 1 ед. лопата – 1 шт.	+7(981)7763047	начальник 111 ПСЧ Тахмазян М.Г.	муниципальное образование Апшеронский район
34	Северское районное казачье общество	трактор 1 ед. силы – 20 чел.	+7(938)5003633	атаман Северского РКО Полобный А.В.	муниципальное образование Северский район
35	Администрация Азовского сельского поселения	пожарная цистерна – 1 ед. экскаватор – 1 ед. вездеход – 1 ед. мотопомпы – 2 ед. воздуходувка – 1 ед. пожарная емкость – 1 ед. РЛЮ – 4 ед. лопаты – 5 шт. топоры – 2 шт.	+7(861)6651272	исполняющий обязанности главы Азовского сельского поселения Альшев Е.А.	муниципальное образование Северский район
36	Администрация Калужского сельского поселения	автотранспорт – 1 ед. мотопомпа – 1 ед. РЛЮ – 4 ед. силы – 5 чел.	+7(861)6642850	глава Калужского сельского поселения Иванченко Г.С.	муниципальное образование Северский район
37	Администрация Новодмитриевского сельского поселения	автотранспорт – 2 ед. силы – 4 чел.	+7(861)6642424	глава Новодмитриевского сельского поселения Шамрава Е.В.	муниципальное образование Северский район

1	2	3	4	5	6
38	Администрация Смоленского сельского поселения	автотранспорт – 1 ед. трактор – 1 ед. РЛЮ – 6 ед. бензопилы – 2 ед. мотопомпа – 1 ед. пожарная емкость – 1 ед. воздуходувка – 1 ед. топоры – 3 шт. лопаты – 12 шт. радиостанции – 4 ед. силы – 5 чел.	+7(861)6655435 +7(861)6655436	глава Смоленского сельского поселения Безуглов С.П.	муниципальное образование Северский район
39	Администрация Черноморского городского поселения	РЛЮ – 4 ед. тракторы – 2 ед. автотранспорт – 1 ед. бензопила – 1 ед. лопаты – 2 шт. топоры – 3 шт. силы – 4 чел.	+7(861)6666433	исполняющий обязанности главы Черноморского городского поселения Янущенко Н.В.	муниципальное образование Северский район
40	Администрация Григорьевского сельского поселения	автотранспорт – 1 ед. трактор – 1 ед. РЛЮ – 1 ед. бензопила – 1 ед. лопата – 1 шт. силы – 4 чел.	+7(861)6644705	глава Григорьевского сельского поселения Ливенцев С.В.	муниципальное образование Северский район
41	Администрация Ильского городского поселения	автотранспорт – 2 ед. автоцистерна – 1 ед. экскаватор – 1 ед. тракторы – 2 ед. БЛА – 2 ед. бензопилы – 2 ед. мотопомпа – 1 ед. пожарные емкости – 2 ед. топоры – 4 шт. лопаты – 4 шт.	+7(861)6668558 +7(861)6668558	глава Ильского городского поселения Головкин Н.В.	муниципальное образование Северский район



1	2	3	4	5	6
42	Администрация Шабановского сельского поселения	автотранспорт – 1 ед. мотопомпа – 1 ед. бензопила – 1 ед. трактор – 1 ед. РЛЮ – 1 ед. лопата – 1 шт. силы – 10 чел.	+7(861)6657434	глава Шабановского сельского поселения Баранов Ю.Ю.	муниципальное образование Северский район
43	Северское станичное казначье общество	автомобиль – 1 ед. бензопила – 1 ед. лопата – 1 шт. силы – 4 чел.	+7(918)2466373	атаман Северского станичного казачьего общества Неизвестных В.А.	муниципальное образование Северский район
44	ООО «Смоленское»	автоцистерна – 1 ед. тракторы лесопожарные – 2 ед. бульдозер – 1 ед. тракторы гусеничные – 2 ед. тракторы колесные – 2 ед. экскаватор – 1 ед. вездеход – 1 ед. грузовые машины – 2 ед. легковые машины – 3 ед. автобусы – 2 ед. плуги – 2 шт. мотопомпы – 2 ед. бензопилы – 6 ед. воздуходувки – 2 ед. РЛЮ – 8 ед. лопаты – 10 шт. топоры – 10 шт. радиостанции – 3 ед. силы – 10 чел.	+7(861)6655601	директор Шевченко С.М.	муниципальное образование Северский район

1	2	3	4	5	6
45	АО ПДК «Апшеронск»	автомобиль – 1 ед. трактор – 1 ед. мотопомпы – 2 ед. бензопилы – 2 ед. воздуходувки – 2 ед. РЛЮ – 7 ед. лопаты – 5 шт. топор – 1 шт. емкость для воды – 1 ед.	+7(861)5225216	заместитель директора АО ПДК «Апшеронск» Хламов А.А.	муниципальное образование Северский район
46	ООО «Сигма»	бензопилы – 2 ед. РЛЮ – 2 ед. топоры – 4 шт. силы – 3 чел.	+7(918)3807889	Кущёв А.О.	муниципальное образование Северский район
47	53 ПСЧ (1 разряда, по охране станицы Северской) 12 ПСО ФПС ГПС (1 разряда г. Краснодар)	автоцистерна – 1 ед. радиостанции – 4 ед. лопата – 1 шт. силы – 4 чел.	+7(861)6626554	начальник ПСЧ 53 Заворогынский П.В.	муниципальное образование Северский район
48	Афипское лесничество-филиал ГКУ КК «Комитет по лесу»	автотранспорт – 6 ед. силы 12 чел.	+7(86166)34277	директор Лящов С.Г.	муниципальное образование Северский район
49	Администрация Афипского городского поселения	трактор колесный – 1 ед. пожарная автоцистерна – 1 ед. экскаваторы – 2 ед. грузовой автомобиль – 1 ед. автобус – 1 ед. автомобиль легковой – 1 ед. РЛЮ – 6 ед. мотопомпа – 1 ед. плуг лесной – 1 ед. бензопила – 1 ед. воздуходувка – 1 ед. БЛА – 1 ед.	+7(86166)33851	заместитель главы Афипского городского поселения Разумец В.М.	муниципальное образование Северский район

1	2	3	4	5	6
50	Администрация Южненского сельского поселения	трактор – 1 ед. бензопила – 1 ед. автомобиль легковой – 1 ед. воздуходувка – 1 ед. силы – 4 чел.	+7(861)5538433	глава Южненского сельского поселения Иванчихин К.А.	муниципальное образование Белореченский район
51	Администрация Родниковского сельского поселения	трактор – 1 ед. РЛЮ – 6 ед. мотопомпа – 1 ед. емкость для воды – 1 ед. силы – 3 чел.	+7(861)5537171	заместитель главы Родниковского сельского поселения Фисенко Ю.В.	муниципальное образование Белореченский район
52	Администрация Бжедуховского сельского поселения	трактор – 1 ед. РЛЮ – 10 ед. мотопомпы – 2 ед. емкости для воды – 2 ед. бензопила – 1 ед. генераторы – 2 ед. пила – 1 шт. прицепы к автомобилю – 3 ед. силы – 5 чел.	+7(861)5561203	заместитель главы Бжедуховского сельского поселения Борза Т. Н.	муниципальное образование Белореченский район
53	Администрация Школьненского сельского поселения	трактор – 1 ед. автомобили легковые – 2 ед. бензопила – 1 ед. мотопомпа – 1 ед. РЛЮ – 2 ед. лопаты – 4 шт. силы – 5 чел.	+7(861)5575145	заместитель главы Школьненского сельского поселения Колос К.С.	муниципальное образование Белореченский район
54	Администрация Черниговского сельского поселения	трактор – 1 ед. бензопила – 1 ед. мотопомпа – 1 ед. РЛЮ – 4 ед. емкость для воды – 1 ед. лопаты – 3 шт. силы – 8 чел.	+7(861)5565160	заместитель главы Черниговского сельского поселения Панеш А.М.	муниципальное образование Белореченский район

1	2	3	4	5	6
55	Администрация Первомайского сельского поселения	трактор – 1 ед. плуг – 1 ед. мотопомпа – 1 ед. РЛЮ – 4 ед. емкость для воды – 1 ед. силы – 4 чел.	+7(861)5564137	заместитель главы Первомайского сельского поселения Ефимов В.А.	муниципальное образование Белореченский район
56	Администрация Рязанского сельского поселения	тракторы – 2 ед. мотопомпа – 1 ед. РЛЮ – 2 ед. емкость для воды – 1 ед. лопаты – 2 шт. силы – 2 чел.	+7(861)5571145	заместитель главы Рязанского сельского поселения Мороко Р.В.	муниципальное образование Белореченский район
57	Администрация Пшехского сельского поселения	тракторы – 2 ед. мотопомпа – 1 ед. РЛЮ – 4 ед. автомобили легковые – 3 ед. бензопила – 1 ед. воздуходувка – 1 ед. топоры – 1 шт. лопаты – 9 шт. силы – 5 чел.	+7(86155)67222	заместитель главы Пшехского сельского поселения Шакиров Р.Б.	муниципальное образование Белореченский район
58	Администрация Друженского сельского поселения	трактор – 1 ед. мотопомпа – 2 ед. емкость для воды – 1 ед. воздуходувка – 1 ед. силы – 4 чел.	+7(86155)73285	заместитель главы Друженского сельского поселения Мяснянкин М.А.	муниципальное образование Белореченский район
59	ИП КФХ «Хлыбов Ю.Н.»	тракторы – 2 ед. пожарная емкость – 1 ед. мотопомпа – 1 ед. экскаватор – 1 ед. силы – 3 чел.	+7(918)4535164	Хлыбов Ю.Н.	муниципальное образование Белореченский район
60	КХ «Колос»	тракторы – 2 ед. плуг – 1 ед. лопаты – 2 шт. топор – 1 шт. силы – 4 чел.	+7(918)3271980	Ронько В.В.	муниципальное образование Белореченский район

1	2	3	4	5	6
61	АО «Белнеруд»	автомобиль повышенной проходимости – 1 ед. РЛЮ – 5 ед. емкости для воды – 5 ед. воздуходувка – 2 ед. лопаты – 10 шт. топор – 2 шт. мотыга – 3 шт. силы – 5 чел.	+7(961)8510804	Захаров В.Е.	муниципальное образование Белореченский район
62	ООО «СДСУ»	тракторы – 2 ед. РЛЮ – 5 ед. пожарная емкость – 1 ед. бензопила – 1 ед. лопаты – 10 шт. топоры – 2 шт. силы – 7 чел.	+7(918)1290296	Ражнов С.Ю.	муниципальное образование Белореченский район
63	ООО «ЕвроХим БМУ»	тракторы – 2 ед. бульдозер – 1 ед. пожарная автоцистерна – 1 ед. автомобиль легкой – 1 ед. автомобиль грузовой – 1 ед. экскаватор – 1 ед. автобус – 1 ед. воздуходувка – 1 шт. мотопомпа – 1 ед. бензопилы – 2 ед. лопаты – 50 шт. топоры – 30 шт. радиостанции – 2 шт. силы – 6 чел.	+7(86155)74124	Паршаков В.В.	муниципальное образование Белореченский район
64	ООО «Казачье охотничье хозяйство»	РЛЮ – 3 ед. бензопила – 1 ед. топоры – 3 шт. емкости для воды – 3 шт. силы – 6 чел.	+7(918)4472420	Семерняков Ф.П.	муниципальное образование Белореченский район

1	2	3	4	5	6
65	ООО «АМД ГРУП»	автомобиль легковой – 1 ед. автомобиль грузовой – 1 ед. бензопила – 1 ед. РЛЮ – 5 ед. емкость для воды – 3 ед. воздуходувки – 2 ед. лопаты – 10 шт. топоры – 5 шт. силы – 3 чел.	+7(918)4366634	директор Вецкий А.Г.	муниципальное образование Белореченский район
66	Крися Э.В.	РЛЮ – 2 ед. емкости для воды – 3 ед. лопаты – 10 шт. топор – 1 шт. силы – 2 чел.	+7(918)4188618	директор Крися Э.В.	муниципальное образование Белореченский район
67	Белореченское лесничество – филиал ГКУ КК «Комитет по лесу»	РЛЮ – 5 ед. силы – 6 чел.	+7(96155)23486	директор Белореченского лесничества Мухомор С.В.	муниципальное образование Белореченский район
68	Белореченское районное казачье общество	РЛЮ – 1 ед. бензопилы – 2 ед. лопаты – 5 шт. силы – 5 чел.	+7(918)0192558	Вапельник Д.В.	муниципальное образование Белореченский район
69	27 ПСЧ (1 разряда по охране г. Белореченска) 9 ПСЧ ФПС ГПС	РЛЮ – 2 ед. пожарная автоцистерна – 1 ед. мотопомпа – 1 ед. лопаты – 2 шт. радиостанция – 1 ед. силы – 3 чел.	+7(86155)33414	Быструшкин А.В.	муниципальное образование Белореченский район
70	Администрация муниципального образования город-курорт Геленджик	автоцистерны – 2 ед. силы – 20 чел.	+7(861)4120817	заместитель главы муниципального образования город-курорт Геленджик Игнатьев Д.К.	муниципальное образование город-курорт Геленджик

1	2	3	4	5	6
			+7(861)4120897	руководитель МКУ «АСС муниципального образования город-курорт Геленджик» Дугин В.Н.	муниципальное образование город-курорт Геленджик
71	Администрация Дивноморского внутригородского округа		+7(861)4163371	глава администрации внутригородского округа Сосов В.А.	муниципальное образование город-курорт Геленджик
72	Администрация Пшадского внутригородского округа		+7(861)4168224	глава администрации внутригородского округа Грибцов А.А.	муниципальное образование город-курорт Геленджик
73	Администрация Архипо-Осиповского внутригородского округа		+7(861)4161010	глава администрации внутригородского округа Липовецкий А.А.	муниципальное образование город-курорт Геленджик
74	Администрация Кабардинского внутригородского округа		+7(861)4166770	глава администрации внутригородского округа Кялов Г.Е.	муниципальное образование город-курорт Геленджик
75	ДПД ГГО Кубанского казачьего войска	автомобили повышенной проходимости – 2 ед. РЛЮ – 8 ед. мотопомпа – 1 ед. бензопила – 1 ед. лопаты – 8 шт. трабли – 4 шт. силы – 12 чел.	+7(86141)20848 +7(928)0398432	агаман Зырянов К.И.	муниципальное образование город-курорт Геленджик

1	2	3	4	5	6
76	ООО «Перелектива»	РЛО – 5 ед. бензопилы – 5 ед. топоры – 3 шт. силы – 6 чел.	+7(918)1754541	директор Винокуров А.А.	муниципальное образование город-курорт Геленджик
77	Геленджикское лесничество филиал ГКУ КК «Комитет по лесу»	автомобиль легковой – 1 ед. силы – 4 чел.	+7(918)3705373 +7(86141)26917 +7(86141)26918	Директор Юманов А.В.	муниципальное образование город-курорт Геленджик
78	ООО «САФАРИПАРК»	пожарная автоцистерна – 1 ед. автомобиль легковой – 1 ед. экскаватор – 1 ед. пожарные емкости – 5 шт. мотопомпы – 2 ед. бензопилы – 2 ед. топоры – 4 шт. силы – 14 чел.	+7(86141)20630	директор Полишвили Д.Б.	муниципальное образование город-курорт Геленджик
79	ООО «Чайка-Сервис»	РЛО – 6 ед. мотопомпы – 2 ед. лопаты – 10 шт. мотыги – 2 шт. грабли – 6 шт. топоры – 2 шт. силы – 5 чел.	+7(918)2400243	директор Эксизов Ф. И.	муниципальное образование город-курорт Геленджик
80	ИП Урсакин И.В.	РЛО – 7 ед. бульдозеры – 2 ед. тракторы – 2 ед. бензопилы – 2 ед. воздуходувки – 2 ед. лопаты – 2 шт. топоры – 3 шт. силы – 5 чел.	+7(988)0346511	директор Урсакин И.В.	муниципальное образование город-курорт Геленджик



1	2	3	4	5	6
81	МКУ «Аварийно-спасательная служба МО город-курорт Геленджик»	РЛО – 10 ед. пожарные автоцистерны – 2 ед. силы – 10 чел.	+7(86141)20897	руководитель Дугин В.Н.	муниципальное образование город-курорт Геленджик
82	43ПСЧ (1 разряда по охране г.Геленджика) ПСО ФПС ГПС	пожарная автоцистерна – 1 ед. мотопомпы – 1 ед. бензопила – 1 ед. РЛО – 2 ед. топоры – 2 шт. лопата – 1 шт. радиостанции – 2 ед. силы – 4 чел.	+7(86141)33940 +7(928)4268026	заместитель начальника Пиунов С.Н.	муниципальное образование город-курорт Геленджик
83	Горячелочевское лесничество – филиал ГКУ КК «Комитет по лесу»	силы – 11 чел. грузовые машины (МЛПК) – 2 ед. легковые машины – 8 ед. грузовая машина – 1 ед. мотопомпа – 1 ед. бензопила – 1 ед. РЛО – 11 ед. заклигательный аппарат – 1 ед. топоры-мотыги – 2 шт. лопаты – 11 шт.	+7(86159)31136 +7(918)0389149	директор Урсок К.М.	муниципальное образование город Горячий Ключ
84	115 ПСЧ (2 разряда, по охране г. Горячий Ключ) 9 ПСО ФПС ГПС (1 разряда, г. Белореченск)	пожарная автоцистерна – 1 ед. лопаты – 2 шт. радиостанции – 2 ед. силы – 4 чел.	+7(86159)34400 +7(989)8072030	начальник Гринкевич В.В.	муниципальное образование город Горячий Ключ

1	2	3	4	5	6
85	ПЧ №5 ГКУ КК «Управление ПБ, ЧС и ГО»	пожарные автомашины – 2 ед. легковые машины – 2 ед. мотопомпы – 2 ед. бензоцикла – 1 ед. РЛО – 5 ед. радиостанции – 5 ед. лопаты – 10 шт. силы – 3 чел.	+7(928)2369604 +7(918)6513090	начальник Нагайчук А.С.	муниципальное образование город Горячий Ключ
86	ПЧ №73 филиала «Южный» ООО «РН-Пожарная безопасность»	пожарная автоцистерна – 1 ед. силы – 4 чел.	+7(918)3537731	начальник Ширнин Е.А.	муниципальное образование город Горячий Ключ
87	МБУ «Управление по делам ГО и ЧС МО город Горячий Ключ»	силы – 8 чел. вахтовки – 2 ед. легковая машина – 1 ед. мотопомпа – 1 ед. бензопилы – 2 ед. РЛО – 5 ед. грабли – 8 шт. лопаты – 2 шт. радиостанции – 4 шт. хлопушки – 3 шт.	+7(86159)36008 +7(918)2336825	руководитель Крикунов С.В.	муниципальное образование город Горячий Ключ
88	Горячеключевское РКО БО ККВ	силы – 20 чел. лопаты – 10 шт. РЛО – 6 ед.	+7(918)0910050	атаман Аникеев В.М.	муниципальное образование город Горячий Ключ

1	2	3	4	5	6
89	Саратовский филиал ФГАУ «Оборонлес»	силы – 9 чел. пожарная машина – 1 ед. трактор колесный – 1 ед. экскаватор – 1 ед. грузовая машина – 1 ед. мотопомпа – 1 ед. бензопилы – 4 ед. РЛЮ – 40 ед. лопаты – 44 шт. топоры-мотыги – 4 шт.	+7(938)4114116	начальник Яворский А.А.	муниципальное образование город Горячий Ключ
90	Горячключевское подразделение АО «ПДК «Апшеронск»	силы – 10 чел. лесопожарная машина – 1 ед. трактор колесный – 1 ед. экскаватор – 1 ед. грузовая машина – 1 ед. вахтовка – 1 ед. плуг лесной – 1 ед. мотопомпа – 1 ед. бензопилы – 4 ед. воздуходувка – 1 ед. зажигательные аппараты – 5 шт. РЛЮ – 10 ед. лопаты – 10 шт. топоры-мотыги – 4 шт.	+7(918)6228500	начальник Мебония М.Т.	муниципальное образование город Горячий Ключ
91	ООО «Фирма «Белая»	силы – 10 чел. легковые машины – 2 ед. грузовые машины – 3 ед. трактор колесный – 1 ед. тракторы гусеничные – 3 ед. мотопомпа – 1 ед. бензопилы – 5 ед. воздуходувка – 1 ед. пожарная емкость – 1 шт. РЛЮ – 2 ед. лопаты – 10 шт. топоры-мотыги – 2 шт.	+7(86159)42449 +7(918)3197749	директор Разенков И.В.	муниципальное образование город Горячий Ключ

1	2	3	4	5	6
92	ООО «Экосфера»	<p>силы – 5 чел. бульдозеры – 2 ед., мотопомпа – 1 ед. бензопилы – 4 ед. трактор колесный – 1 ед. грузовая машина – 1 ед. легковая машина – 1 ед. лопаты – 5 шт. топоры-мотыги – 5 шт.</p>	+7(918)3772619	директор Кобзарь М.И.	муниципальное образование город Горячий Ключ
93	ООО «Кубанский трофей»	<p>силы – 5 чел. тракторы колесные – 2 ед. вездеходы – 4 ед. плуг лесной – 1 ед. мотопомпа – 1 ед. бензопилы – 2 ед. зажигательный аппарат – 1 шт. пожарные емкости – 2 шт. РЛЮ – 5 ед. лопаты – 5 шт. топоры-мотыги – 5 шт.</p>	+7(918)1441711	мастер леса Шановалов Ю.А.	муниципальное образование город Горячий Ключ
94	ООО «Хантер – М»	<p>силы – 5 чел. автомобиль легковой – 1 ед. вездеход – 1 ед. бензопила – 1 ед. РЛЮ – 5 ед. лопаты – 5 шт. топоры-мотыги – 3 шт.</p>	+7(918)1914309	заместитель директора Новик А.Д.	муниципальное образование город Горячий Ключ
95	ИП Тараненко Л.В.	<p>силы – 4 чел. грузовая машина – 1 ед. легковая машина – 1 ед. трактор гусеничный – 1 ед. бензопилы – 2 ед. лопаты – 4 шт. топоры-мотыги – 2 ед.</p>	+7(918)2754292	предприниматель Тараненко Л.В.	муниципальное образование город Горячий Ключ

1	2	3	4	5	6
96	ИП Паршенко В.И.	силы – 4 чел. грузовая машина – 1 ед. легковая машина – 1 ед. бензопилы – 2 ед. лопаты – 2 шт. топоры-мотыги – 2 шт.	+7(918)1630358	предприниматель Паршенко В.И.	муниципальное образование город Горячий Ключ
97	ИП Абшилава Т.Ш.	силы – 4 чел. трактор гусеничный – 1 ед. грузовые машины – 2 ед. бензопилы – 2 ед. лопаты – 4 шт. топоры-мотыги – 2 ед.	+7(918)4401527	предприниматель Абшилава Т.Ш.	муниципальное образование город Горячий Ключ
98	ИП Дмитриев А.В.	силы – 4 чел. трактор гусеничный – 1 ед. грузовые машины – 2 ед. легковая машина – 1 ед. бензопилы – 2 ед. лопаты – 4 шт. топоры-мотыги – 2 ед.	+7(918)4251155	предприниматель Дмитриев А.В.	муниципальное образование город Горячий Ключ
99	ИП Почтаев Е.В.	силы – 4 чел. грузовая машина – 1 ед. легковая машина – 1 ед. бензопилы – 2 ед. лопаты – 3 шт. топоры-мотыги – 3 шт.	+7(918)2777473	предприниматель Почтаев Е.В.	муниципальное образование город Горячий Ключ
100	ИП Бурдогов С.В.	силы – 4 чел. грузовая машина – 1 ед. легковая машина – 1 ед. бензопилы – 2 ед. лопаты – 2 шт. топоры-мотыги – 2 шт.	+7(918)4939676	предприниматель Бурдогов С.В.	
101	Администрация Саратовского сельского округа	силы – 14 чел. лопаты – 14 шт.	+7(86159)31142 +7(918)9418300	глава Саратовского сельского округа Сиковой Д.В.	муниципальное образование город Горячий Ключ

1	2	3	4	5	6
102	Администрация Суздальского сельского округа	силы – 10 чел. лопаты – 10 шт.	+7(86159)32824 +7(918)4642807	глава Суздальского сельского округа Белай Е.И.	муниципальное образование город Горячий Ключ
103	Администрация Бакинского сельского округа	силы – 5 чел. лопаты – 5 шт.	+7(86159)58917 +7(918)3397875	глава Бакинского сельского округа Недобоенко В.В.	муниципальное образование город Горячий Ключ
104	Администрация Черноморского сельского округа	силы – 10 чел. лопаты – 10 шт.	+7(86159)58146 +7(918)6289032	глава Черноморского сельского округа Давыдов В.А.	муниципальное образование город Горячий Ключ
105	Администрация Имеретинского сельского округа	силы – 8 чел. лопаты – 8 шт.	+7(86159)53138 +7(918)4839556	глава Имеретинского сельского округа Якуня А.В.	муниципальное образование город Горячий Ключ
106	Администрация Кутаисского сельского округа	силы – 13 чел. лопаты – 13 шт.	+7(86159)48501 +7(918)3700987	глава Кутаисского сельского округа Строй С.И.	муниципальное образование город Горячий Ключ
107	Администрация Безьямного сельского округа	силы – 13 чел. лопаты – 13 шт.	+7(86159)53494 +7(918)4631553	глава Безьямного сельского округа Лубенченко С.Г.	муниципальное образование город Горячий Ключ
108	ОМВД России по городу Горячий Ключ	ограничение доступа населения и въезда транспорта, не привлекаемых к тушению лесных пожаров, – 6 чел. легковые машины – 3 ед.	+7(86159)5935291	начальник Шальнев Р.А.	муниципальное образование город Горячий Ключ
109	64 ПСЧ 6 ПСО ФПС ГПС ГУ МЧС России (2 разряда, пос. Джубга)	силы – 4 чел. пожарная автоцистерна – 1 ед. бензопила – 1 ед. лопаты – 2 шт. радиостанции – 2 шт.	+7(86167) 94001 +7(989)7677636	Коваленко С.П.	муниципальное образование Туапсинский район

1	2	3	4	5	6
110	58 ПСЧ 6 ПСО ФПС ГПС ГУ МЧС России (2 разряда, пос. Новомихайловский)	силы – 4 чел. пожарная автоцистерна - 1 ед. бензопила – 1 ед. лопаты – 4 шт. радиостанции – 2 шт.	+7(86167)92101 +7(988)1609088	Барбашев Е.А.	муниципальное образование Туапсинский район
111	МКУ «Спасательная служба Туапсинского района»	силы – 14 чел. бензопилы– 2 шт. воздуходувка – 1 шт. легковые машины– 2 ед. лопаты– 5 шт. радиостанции – 2 шт.	+7(86167)25212	Истомин В.В.	муниципальное образование Туапсинский район
112	Туапсинский поисково-спасательный отряд МЧС России (филиал ФГКУ «Южный региональный поисково-спасательный отряд МЧС России»)	силы – 12 чел. мотопомпа – 1 шт. бензопилы – 3 шт. грузовые машины – 4 ед. автобусы – 3 ед. легковые машины – 3 ед. лопаты – 5 шт. радиостанции – 1 шт.	+7(86167)31401	Баклан С.Н.	муниципальное образование Туапсинский район
113	Туапсинское РКО Черноморского окружного казачьего общества: Кубанского казачьего войска г. Туапсе, ул. Гоголя д. 7/3	силы – 10 чел. легковые машины – 2 ед.	+7(918)1739442	исполняющий обязанности атамана Налсин К.А.	муниципальное образование Туапсинский район
114	ООО «Кубанец»	РЛЮ – 5 шт. воздуходувки – 2 шт. лопаты – 10 шт. топоры – 5 шт.	+7(988)1528882	директор Чувчарин Д.В.	муниципальное образование Туапсинский район
115	Администрация Новомихайловского городского поселения	силы – 25 чел. РЛЮ – 12 ед. лопаты – 50 шт. топоры – 10 шт. радиостанции – 6 шт. мотопомпа – 1 ед. легковые машины – 3 ед. грузовая машина – 1 ед.	+7(861)6792102	глава Новомихайловского городского поселения Орлов А.В.	муниципальное образование Туапсинский район

1	2	3	4	5	6
116	Администрация Джубгского городского поселения	силы – 28 чел. РЛЮ – 7 ед. лопаты – 10 шт. топор – 1 шт. легковые машины – 4 ед. мотопомпа – 1 ед.	+7(86167)94331	исполняющий обязанности главы Джубгского городского поселения Извеков Н.С.	муниципальное образование Туапсинский район
117	Администрация Тенгинского сельского поселения	силы – 14 чел. РЛЮ – 5 шт. лопаты – 10 шт. топоры – 5 шт. мотопомпы – 2 ед. легковые машины – 2 ед. грузовая машина – 1 ед.	+7(86167)93221	глава Тенгинского сельского поселения Чамян А.А.	муниципальное образование Туапсинский район
118	Джубгское лесничество – филиал ГКУ КК «Комитет по лесу»	силы – 10 чел. РЛЮ – 8 ед. лопаты – 5 шт. топоры – 6 шт. мотопомпа – 1 ед. бензопила – 1 шт. воздуходувки – 3 ед. зажигательный аппарат – 1 ед. пожарная емкость – 1 шт. легковые автомобили – 3 ед. автомобиль повышенной проходимости – 1 ед.	+7(918)2316316	директор Шхалахов Р.К.	муниципальное образование Туапсинский район
119	ООО «Дельфин»	РЛЮ – 2 шт. лопаты – 10 шт. топор – 1 шт.	+7(918)4355509	директор	муниципальное образование Туапсинский район
120	ООО «Морское»	РЛЮ – 2 шт. лопаты – 10 шт. топор – 1 шт.	+7(495)7923131 +7(918)4706670	директор	муниципальное образование Туапсинский район



1	2	3	4	5	6
121	ООО «Солнечное»	силы – 1 чел. воздуходувка – 1 шт. бензопила – 1 шт. РЛЮ – 5 шт. лопаты – 10 шт. топоры – 2 шт. легковой автомобиль – 1 шт.	+7(495)7923131 +7(918)4706670	директор	муниципальное образование Туапсинский район
122	ИП Миносян Борис Мегранович	РЛЮ – 2 шт. лопаты – 10 шт. топор – 1 шт.	+7(928)0448440	Миносян Б.М.	муниципальное образование Туапсинский район
123	ИП Саркисян Сергей Владимирович	РЛЮ – 2 шт. лопаты – 10 шт. топор – 1 шт.	+7(918)4653282	Саркисян С.В.	муниципальное образование Туапсинский район
124	ООО «МЭЗ ЮГ Руси»	силы – 3 чел. пожарные автомашины – 2 ед.	+7(861)3861739	главный инженер Кайнаров Д.А.	муниципальное образование Кавказский район
125	Кавказское лесничество – филиал ГКУ КК «Комитет по лесу»	силы – 4 чел. легковые автомобили – 2 ед.	+7(861)3872482	директор Пушкина О.Ф.	муниципальное образование Кавказский район
126	Администрация муниципального образования Кавказский район	силы – 5 чел. автотранспорт – 2 ед.	+7(861)38)64325	глава Очкаласов В.Н.	муниципальное образование Кавказский район
127	Администрация Кропоткинского городского поселения	силы – 12 чел. АВЦ – 2 ед.	+7(861)3866901	глава поселения Елиссев В.А.	муниципальное образование Кавказский район
128	ОАО РЖД ЦДУД ЖД ст-ца Кавказская	пожарный поезд – 1 ед. силы – 4 чел.	+7(861)3892155	начальник Грамотенко Д.Ю.	муниципальное образование Кавказский район
129	ООО «Дизайн Флора»	пожарная автоцистерна – 1 ед. силы – 2 чел.	+7(861)3861028	директор Пушкарская Ю.В.	муниципальное образование Кавказский район

1	2	3	4	5	6
130	Администрация муниципального образования Гулькевичский район	силы – 5 чел. автотранспорт – 2 ед.	+7(861)6051883	глава муниципального образования Гулькевичский район Шишкин А.А.	муниципальное образование Гулькевичский район
131	Администрация муниципального образования Тихорецкий район	силы – 6 чел. автотранспорт – 2 ед.	+7(861)9672640	глава муниципального образования Тихорецкий район Перепелин А.А.	муниципальное образование Тихорецкий район
132	Администрация муниципального образования Тбилисский район	силы – 4 чел. автотранспорт – 1 ед.	+7(861)5832060	глава муниципального образования Тбилисский район Ильин Е.Г.	муниципальное образование Тбилисский район
133	Администрация муниципального образования Новопокровский район	силы – 3 чел. автотранспорт – 1 ед.	+7(861)4971130	глава муниципального образования Новопокровский район Свитенко А.В.	муниципальное образование Новопокровский район
134	Администрация муниципального образования Белоглинский район	силы – 4 чел. автотранспорт – 1 ед.	+7(861)5472242	глава муниципального образования Белоглинский район Ефимов О.В.	муниципальное образование Белоглинский район
135	МБ «АСО Кавказский район»	силы – 3 чел. пожарная автоцистерна – 1 ед.	+7(86138)40042	Тарасенко М.В.	муниципальное образование Кавказский район
136	129 ПЧС (1 разряда, по охране ст-цы Тбилисской) ТПСО ФПС ГПС (1 разряда г. Кропоткин, ул. 30 Лет Победы, 72)	силы – 3 чел. пожарная автоцистерна – 1 ед. лопата – 1 шт. рации – 2 шт.	+7(86158)24901	Ширишников Д.А.	муниципальное образование Тбилисский район

1	2	3	4	5	6
137	125 ПЧС (1 разряда, по охране ст-цы Новопокровской) 14 ПСО ФПС ГПС	силы – 3 чел. пожарная автоцистерна – 1 ед. лопаты – 2 шт. РЛЮ – 3 шт. бензопила – 1 шт. рации – 2 шт. топоры – 2 шт.	+7(86149)01261	Пантелеев Н.А.	муниципальное образование Новопокровский район
138	33 ПСЧ (1 разряда по охране г. Кропоткина) 7 ПСО ФПС ГПС	силы – 3 чел. пожарная автоцистерна – 1 ед. лопата – 1 шт. бензопила – 1 шт. рации – 2 шт.	+7(86138)65801	Николаев А.Н.	муниципальное образование Кавказский район
139	116 ПСЧ (1 разряда, по охране г. Кропоткина) 7 ПСО ФПС ГПС	силы – 3 чел. пожарная автоцистерна – 1 ед. лопата – 1 шт. рации – 2 шт.	+7(86160)51903	Здоровец Е.Д.	муниципальное образование Тбилисский район
140	Добровольная пожарная команда Тбилисского сельского поселения	силы – 4 чел. пожарная автоцистерна – 1 ед. лопата – 4 шт. бензопила – 1 шт. рации – 4 шт.	+7(86158)32079	Стойкин А.Н.	муниципальное образование Тбилисский район
141	Аварийно-спасательный отряд МКУ «Служба по делам ГОиЧС» ст-цы Тбилисской	силы – 4 чел. легковой автомобиль – 1 ед. катер – 1 ед. мотопомпа – 1 ед. бензопила – 1 шт. рации – 3 шт.	+7(86158)32744	Корсунов В.В.	муниципальное образование Тбилисский район
142	ДПД ст-цы Калининской	силы – 3 чел. трактор колесный – 1 ед. мотопомпа – 1 ед. пожарная емкость – 1 шт. РЛЮ – 4 ед.	+7(918)6865444	Сахнов С.С.	муниципальное образование Калининский район

1	2	3	4	5	6
143	ДПД ст-цы Старовеличковской	силы – 5 чел. трактор колесный – 1 ед. мотопомпа – 1 ед. пожарная емкость – 1 шт. РЛЮ – 3 ед.	+7(918)3471656	Лысенко А.З.	муниципальное образование Калининский район
144	Администрация Челбасского сельского поселения	силы 8 чел. тракторы колесные – 1 ед. бензопилы – 2 ед. лопаты – 8 шт. пожарная емкость – 1 шт. мотопомпа – 1 шт. топоры – 4 шт.	+7(9282)4147810	Русий Ю.Н.	муниципальное образование Каневской район
145	МУ «Ясени» ст-цы Ясенской	силы – 5 чел. трактор колесный – 1 ед. легковой автомобиль – 1 ед. РЛЮ – 3 ед. лопаты – 10 шт. топоры – 3 шт.	+7(952)8390086	Шевченко В.В.	муниципальное образование Ейский район
146	ЗАО «Ясенские зори» ст-цы Ясенской	силы – 4 чел. трактор колесный – 1 ед. пожарные автоцистерны – 2 ед. автобус – 1 ед.	+7(938)8689888	Танаканян А.В.	муниципальное образование Ейский район
147	ООО «По Заветам Ильича»	силы – 1 чел. шлуг лесной – 1 ед. трактор колесный – 1 ед.	+7(918)3834423	Василенко В.Н.	муниципальное образование Ейский район
148	База отдыха «Оптимист»	силы – 1 чел. мотопомпа – 1 ед. автоцистерна пожарная – 1 ед. пожарная емкость – 1 шт.	+7(961)5906850	Парагулькова О.А.	муниципальное образование Ейский район
149	МУ «Должанское»	силы – 5 чел. трактор колесный – 1 ед. РЛЮ – 1 ед. лопаты – 7 шт.	+7(928)4328007	Наниев Р.И.	муниципальное образование Ейский район

1	2	3	4	5	6
150	Пансионат «Олгямист – Вап – Тур»	силы – 6 чел. пожарная емкость – 1 шт. трактор колесный – 1 ед. РЛЮ – 4 ед. лопаты – 5 шт.	+7(989)8064359	Димиленко А.В.	муниципальное образование Ейский район
151	Администрация Брюховецкого сельского поселения	силы – 8 чел. мотопомпа – 1 ед. тракторы колесные – 2 ед. пожарная емкость – 1 шт.	+7(86156)31090 +7(918)0494910	Самохин Е.В.	муниципальное образование Брюховецкий район
152	Администрация Новоджерелиевского сельского поселения	силы – 8 чел. тракторы колесные – 2 ед. пожарная емкость – 1 шт. РЛЮ – 3 ед.	+7(86156)65134 +7(918)3501025	Ткаченко О.В.	муниципальное образование Брюховецкий район
153	Администрация Перяславского сельского поселения	8 человек мотопомпа – 1 шт. трактор колесный – 1 ед. пожарная емкость – 1 шт. РЛЮ – 3 шт.	+7(86156)61287 +7(918)4765176	Невалых С.В.	муниципальное образование Брюховецкий район
154	Администрация Багуринского сельского поселения	силы – 4 чел. мотопомпа – 1 ед. трактор колесный – 1 ед. пожарная емкость – 1 шт.	+7(86156)46157 +7(918)0606509	Морозова А.В.	муниципальное образование Брюховецкий район
155	Администрация Свободненского сельского поселения	силы – 6 чел. мотопомпа – 1 ед. трактор колесный – 3 ед. пожарная емкость – 1 шт. РЛЮ – 2 ед.	+7(86156)54122 +7(918)4805798	Дедков Е.А.	муниципальное образование Брюховецкий район
156	Администрация Большейсугского сельского поселения	силы – 4 чел. мотопомпа – 1 ед. трактор колесный – 2 ед. пожарная емкость – 1 шт. РЛЮ – 1 шт.	+7(86156)45116 +7(902)4061085	Погородный В.В.	муниципальное образование Брюховецкий район

1	2	3	4	5	6
157	Администрация Чепигинского сельского поселения	силы – 5 чел. мотопомпа – 1 ед. трактор колесный – 1 ед. пожарная емкость – 1 шт. РЛЮ – 2 ед.	+7(86156)4331 +7(928)3349082	Шинкаренко Н.Н.	муниципальное образование Броховецкий район
158	Администрация Новосельского сельского поселения	силы – 4 чел. трактор колесный – 1 ед. пожарная емкость – 1 шт. РЛЮ – 2 ед.	+7(86156)53140 +7(918)6866683	Назаренко В.А.	муниципальное образование Броховецкий район
159	ГБУ «Кореновская ЦРБ» МЗКК	силы – 46 чел. легковые автомобили – 4 ед. радиостанции – 4 ед.	+7(86142)41491 +7(918)4680130	Черченко А.В.	муниципальное образование Кореновский район
160	Филиал № 4 АО «Газпром газораспределение Краснодар»	силы – 3 чел. бензопила – 1 ед. вездеход – 1 ед. лопаты – 3 шт. топоры – 3 шт. радиостанция – 1 ед.	+7(86142)36067 +7(918)4857527	руководитель Аладин С.В.	муниципальное образование Кореновский район
161	ООО «НЭСК – электросети филиал Кореновск электросети»	силы – 2 чел. бензопила – 1 ед. грузовой автомобиль – 1 ед. лопаты – 2 шт. топоры – 2 шт. радиостанция – 1 ед.	+7(86142)41035 +7(918)1444195	директор Бабенко Н.М.	муниципальное образование Кореновский район
162	ОАО «Кубаньэнерго» Кореновский РЭС	силы – 2 чел. бензопила – 1 ед. грузовой автомобиль – 1 ед. лопаты – 2 шт. топоры – 2 шт. радиостанция – 1 ед.	+7(86142)41350 +7(918)4630882	директор Титенко А.В.	муниципальное образование Кореновский район

1	2	3	4	5	6
163	ОАО «Теплосервис»	силы – 3 чел. легковой автомобиль – 1 ед. лопаты – 3 шт. топоры – 3 шт. радиостанция – 1 ед.	+7(86142)45561 +7(918)4512885	директор Сбитнев В.Л.	муниципальное образование Кореновский район
164	МУП «ЖКХ» Кореновского городского поселения	силы – 7 чел. автоцистерны пожарные – 2 ед. трактор лесопожарный – 1 ед. бульдозеры – 2 ед. мотопомпа – 1 ед. бензопилы – 3 ед. трактор гусеничный – 1 ед. тракторы колесные – 2 ед. экскаватор – 1 ед. грузовые автомобили – 3 ед. легковой автомобиль – 1 ед. пожарная емкость – 1 шт. лопаты – 7 шт. топоры – 3 шт. радиостанция – 1 ед.	+7(86142)45151 +7(918)4551221	директор Нейжмак В.Н.	муниципальное образование Кореновский район
165	ООО «Регион-Дор-Строй»	силы – 3 чел. бульдозер – 1 ед. трактор гусеничный – 1 ед. экскаватор – 1 ед. грузовые автомобили – 3 ед.	+7(86142)37391 +7(918)4449306	директор Тарасова И.В.	муниципальное образование Кореновский район
166	Краснодарское лесничество - филиал ГКУ КК «Комитет по лесу»	силы – 7 чел. легковые автомобили – 4 ед.	+7(861)2291548 +7(918)6304064	директор Шаповал А.В.	муниципальное образование город Краснодар

1	2	3	4	5	6
167	146 12 ПСО ФПС ГУ МЧС России по Краснодарскому краю	силы – 3 чел. автомобили легковые – 2 ед. лопаты – 4 шт. пожарная автоцистерна – 1 шт. бензопила – 1 шт. радиостанции – 2 шт.	+7(918)452350 +7(86162)65901	Кустов М.П.	муниципальное образование Динской район
168	ПЧ - 13 филиал ГКУ КК «Управление ПБ ЧС и ГО»	силы – 3 чел. пожарная автоцистерна – 1 шт.	+7(86145)45301 +7(929)8395520	Хажин А.А.	муниципальное образование Ленинградский район
169	МКУ муниципального образования Каневской район «Спасатель»	силы – 12 чел. мотопомпы – 2 ед. бензопила – 1 ед. РЛЮ – 2 ед. лопаты – 4 шт. топоры – 3 шт.	+7(86164)70201	Бочка Г.А.	муниципальное образование Каневской район
170	132 ПСЧ 22 ПСО ФПС ППС ГУ МЧС России по Краснодарскому краю	силы – 3 чел. пожарная автоцистерна – 1 ед. бензопила – 1 ед. лопата – 1 шт. радиостанции – 2 шт.	+7(938)8688901 +7(918)3980359 +7(86151) 78301	Азаренко Д.О.	муниципальное образование Щербиновский район
171	МКУ «Аварийно-спасательный отряд Брюховецкого района»	силы – 16 чел. мотопомпы – 2 ед. бензопилы – 4 ед. БЛА – 1 ед. автомобили легковые – 3 ед. РЛЮ – 2 ед. катера – 2 ед.	+7(86156)35091 +7(918)6783400	Гутов А.В.	муниципальное образование Брюховецкий район
172	МКУ КПИ «Кореновский аварийно-спасательный отряд»	силы – 3 чел. РЛЮ – 3 ед. радиостанция – 1 шт. топоры – 3 шт. лопаты – 3 шт. катер – 1 ед.	+7(928)1900776	Величко С.В.	муниципальное образование Кореновский район
173	ПЧ-7 филиал ГКУ КК «Управление ПБ, ЧС и ГО»	силы – 3 чел. пожарная автоцистерна – 1 ед.	+7(988)4607027 +7(928)4067127	Матвиенко Е.В.	муниципальное образование Бейский район



1	2	3	4	5	6
174	ПЧ-24 филиал ГКУ КК «Управление ПБ, ЧС и ГО»	силы – 3 чел. пожарная автоцистерна – 1 ед.	+7(86132)90101 +7(988)4606324	Коваленко С.Н.	муниципальное образование Ейский район
175	122 ПСЧ 38 ПСО ФПС ГУ МЧС России по Краснодарскому краю	силы – 3 чел. бензопила – 1 ед. пожарная автоцистерна – 1 ед. лопаты – 2 шт. радиостанции – 2 шт. РЛО – 1 ед.	+7(86168)53770	Филоненко С.В.	муниципальное образование Кущевский район
176	139 ОП 38 ПСО ФПС ГПС ГУ МЧС России по Краснодарскому краю	силы – 3 чел. пожарная автоцистерна – 1 ед. лопаты – 2 шт. радиостанции – 2 шт.	+7(86168)44101 +7(928)6607158	Щеглов А.Ю.	муниципальное образование Кущевский район
177	ПЧ-11 филиал ГКУ КК «Управление ПБ, ЧС и ГО»	силы – 3 чел. пожарная автоцистерна – 1 ед.	+7(86168)32335	Ленков А.Г.	муниципальное образование Кущевский район
178	ПЧ-8 филиал ГКУ КК «Управление ПБ, ЧС и ГО»	силы – 3 чел.	+7(86165)97197 +7(918)4607028	Смелик С.М.	муниципальное образование Красноармейский район
179	ПЧ-29 ГКУ КК «Управление ПБ, ЧС и ГО» ПБ, ЧС и ГО»	силы – 3 чел.	+7(86165)98234 +7(989)8399029	Кондраков Д.Ю.	муниципальное образование Красноармейский район
180	118 ПСЧ 15 ПСО ФПС ГУ МЧС России по Краснодарскому краю	силы – 4 чел. бензопила – 1 ед. пожарная автоцистерна – 1 ед. лопаты – 2 шт. радиостанции – 2 шт.	+7(86165)32888 +7(918)6403412	Кислый Е.Н.	муниципальное образование Красноармейский район
181	3 ПСЧ 12 ПСО ФПС ГУ МЧС России по Краснодарскому краю	силы – 4 чел. бензопила – 1 ед. пожарная автоцистерна – 1 ед. лопаты – 2 шт. радиостанции – 2 шт.	+7(861)2373723	Харченко А.В.	муниципальное образование город Краснодар

1	2	3	4	5	6
182	22 ПСЧ 12 ПСО ФПС ГУ МЧС	силы – 4 чел. бензопила – 1 ед. пожарная автоцистерна – 1 ед. лопаты – 2 шт. радиостанции – 2 шт.	+7(861)2215341 +7(861)2215340	Головко А.Ю.	муниципальное образование город Краснодар
183	106, 154 ПСЧ 22 ПСО ФПС ППС ГУ МЧС России по Краснодарскому краю	силы – 6 чел. бензопила – 1 ед. пожарная автоцистерна – 2 ед. РЛО – 2 ед. лопаты – 2 шт. радиостанции – 2 шт.	+7(86164)73301	Коркишко И.Я.	муниципальное образование Каневской район
184	105 ПСЧ 7 ПСО ФПС ГУ МЧС ГУ МЧС России по Краснодарскому краю	силы – 3 чел. пожарная автоцистерна – 1 ед. лопата – 1 шт. радиостанции – 3 шт.	+7(86135)21101 +7(918)1180194	Затолокин В.П.	муниципальное образование Усть-Лабинский район
185	92 ПСЧ 15 ПСО ФПС ППС ГУ МЧС России по Краснодарскому краю.	силы – 4 чел. бензопила – 1 ед. пожарная автоцистерна – 1 ед. лопаты – 2 шт. радиостанции – 2 шт.	+7(86163)21101 +7(918)3876543	Высоцкий И.В.	муниципальное образование Калининский район
186	ООО «ОПТИМИСТ-ВАП-ТУР»	силы – 7 чел. пожарная автоцистерна – 1 ед. плуг – 1 ед. бензопилы – 2 ед. мотопомпа – 1 ед. тракторы колесные – 2 ед. трактор гусеничный – 1 ед. автомобили грузовые – 2 ед. РЛО – 6 ед. лопаты – 26 шт. топоры – 5 шт. пожарные емкости – 9 шт.	+7(86132)20750 +7(86132)20639	арендатор Дамиленко А.В.	муниципальное образование Бийский район

1	2	3	4	5	6
187	ООО «Газпром добыча Краснодар»	силы – 4 чел. пожарная автоцистерна – 1 ед. плуг – 1 ед. бензопилы – 2 ед. мотопомпа – 1 ед. трактор колесный – 1 ед. бульдозер – 1 ед. пожарная емкость – 1 ед. лопаты – 25 шт. топоры – 5 шт.	+7(918)3421845 +7(86164)42404	арендатор Захаров А.А.	муниципальное образование Каневской район
188	ЗАО СФ «ССМУ-5»	силы – 3 чел. плуг – 1 ед. бензопила – 1 ед. экскаватор – 1 ед. лопаты – 10 шт. топоры – 3 шт.	+7(918)4415643	арендатор Хачак Г.И.	муниципальное образование город Краснодар
189	Администрация Крымского городского поселения	силы – 10 чел. тракторы колесные – 2 ед. экскаватор – 1 ед. автомобиль легковой – 1 ед. автомобиль грузовой – 1 ед. пожарные емкости – 3 шт. РЛЮ – 5 ед. лопаты – 10 шт. топоры - мотыги – 5 шт. мотопомпы – 2 шт. бензопилы – 5 шт.	+7(861)3121168	глава Крымского городского поселения Будагов Я.Г.	муниципальное образование Крымский район

1	2	3	4	5	6
190	Администрация Адагумского сельского поселения	<p>силы – 5 чел.            трактор колесный – 1 ед.            экскаватор – 1 ед.            автомобили легкие – 2 ед.            пожарная емкость – 1 шт.            РЛЮ – 6 ед.            лопаты – 6 шт.            топоры-мотыги – 2 шт.            мотопомпа – 1 ед.            бензопилы – 1 шт.</p>	+7(861)3175242	глава Адагумского сельского поселения Грицота А.В.	муниципальное образование Крымский район
191	Администрация Варениковского сельского поселения	<p>силы – 5 чел.            трактор колесный – 1 ед.            автомобиль грузовой – 1 ед.            автомобили легкие – 2 ед.            пожарная емкость – 1 шт.            РЛЮ – 8 ед.            лопаты – 2 шт.            топор-мотыга – 1 шт.            бензопила – 1 шт.            мотопомпа – 1 шт.</p>	+7(861)3171555	глава Варениковского сельского поселения Бакриева И.Ю.	муниципальное образование Крымский район
192	Администрация Кеслеровского сельского поселения	<p>силы – 3 чел.            трактор колесный – 1 ед.            автомобиль грузовой – 1 ед.            автомобиль легкой – 1 ед.            РЛЮ – 3 ед.            лопаты – 3 шт.            топор-мотыга – 1 шт.            мотопомпа – 1 шт.</p>	+7(861)3179191	глава Кеслеровского сельского поселения Шарганов Е.А.	муниципальное образование Крымский район

1	2	3	4	5	6
205	МКУ «УЧСГЗ МО Крымский район» ПАСО	силы – 14 чел. радиостанции – 20 ед. катер (моторная лодка) – 1 ед. воздуходувки – 5 ед. автомобили легковые – 2 ед. пожарная емкость – 1 шт. РЛО – 7 ед. лопаты – 6 шт. топоры-мотыги – 3 шт. бензопилы – 4 ед. мотопомпы – 2 ед.	+7(86131)21372	Дементьев В.С.	муниципальное образование Крымский район
206	130 ПСЧ (1 разряда, по охране г. Темрюка) 11 ПСО ФПС ГПС (1 разряда, г. Анапа, г. Темрюк) ГУ МЧС России по Краснодарскому краю	силы – 3 чел. пожарная автоцистерна – 1 ед. лопаты – 2 шт. бензопила – 1 ед. радиостанции – 2 ед.	+7(988)3339975	Пономаренко В.А.	муниципальное образование Темрюкский район
207	ПЧ № 18 ГКУ КК «Управление ПБ, ЧС и ГО»	силы – 3 чел. пожарная автоцистерна – 1 ед.	+7(988)4607018 +7(861)4868008	Слобнов А.А.	муниципальное образование Темрюкский район
208	ПЧ № 19 ГКУ КК «Управление ПБ, ЧС и ГО»	силы – 3 чел. пожарная автоцистерна – 1 ед.	+7(928)4050048 +7(861)4891738	Леонов С.А.	муниципальное образование Темрюкский район
209	ПЧ № 25 ГКУ КК «Управление ПБ, ЧС и ГО»	силы – 3 чел. пожарная автоцистерна – 1 ед.	+7(861)4691101 +7(988)4607025	Бижко П.И.	муниципальное образование Темрюкский район
210	МКУ «Аварийно спасательная служба муниципального образования Темрюкский район»	силы – 3 чел. мотопомпы – 3 ед. бензопила – 1 ед. легковой автомобиль – 1 ед., РЛО – 3 ед. лопаты – 3 шт. топоры-мотыги – 3 шт. радиостанции – 6 ед. катер – 1 ед.	+7(86148)52358	Обламский Г.П.	муниципальное образование Темрюкский район
211	Оперативные группы граждан при сельских поселениях МО Темрюкский район (ДПД)	силы – 39 чел. легковые автомобили – 11 ед.	+7(86148)41083	Сорокогата А.В.	муниципальное образование Темрюкский район

1	2	3	4	5	6
212	Аварийно-спасательная служба МБУ «Управление по делам ГО и ЧС» МО Славянский район	силы – 28 чел. радиостанции – 8 ед. катера – 4 ед. автомобили легковые – 3 ед. БЛЖ – 1 ед. РЛЮ – 7 ед. лопаты – 10 шт. топоры-мотыги – 5 шт. бензопилы – 4 ед. мотопомпа – 1 ед.	+7(918)6479834	Обидный Р.А.	муниципальное образование Славянский район
213	Администрация Славянского городского поселения МО Славянский район	силы – 12 чел. мотопомпа – 1 ед. бензопила – 1 ед. автобус – 1 ед. легковой автомобиль – 1 ед. пожарная емкость – 1 шт. РЛЮ – 8 ед. лопаты – 10 шт. топоры-мотыги – 8 шт.	+7(86146)43730	глава Славянского городского поселения Берснев А.Б.	муниципальное образование Славянский район
214	Администрация Анастасиевского сельского поселения МО Славянский район	силы – 18 чел. мотопомпы – 6 ед. бензопилы – 2 ед. воздуходувка – 1 ед. тракторы колесные – 2 ед. автобус – 1 ед. легковые автомобили – 4 ед. пожарная емкость – 1 шт. РЛЮ – 15 ед. лопаты – 4 шт. топоры-мотыги – 4 ед.	+7(86146)51365	глава Анастасиевского сельского поселения Семко А.Г.	муниципальное образование Славянский район

1	2	3	4	5	6
215	Администрация Ачужевского сельского поселения МО Славянский район	силы – 7 чел. мотопомпа – 1 ед. бензопила – 1 ед. грузовой автомобиль – 1 ед. трактор колесный – 1 ед. легковой автомобиль – 1 ед. пожарная емкость – 1 шт. РЛЮ – 5 ед. лопаты – 7 шт. топоры-мотыги – 5 шт.	+7(86146)75516	глава Ачужевского сельского поселения Теленга Е.В.	муниципальное образование Славянский район
216	Администрация Забойского сельского поселения МО Славянский район	силы – 8 чел. мотопомпы – 3 ед. трактор колесный – 1 ед. пожарная емкость – 1 шт. РЛЮ – 6 ед. лопаты – 8 шт. топоры-мотыги – 2 шт.	+7(86146)97273	глава Забойского сельского поселения Шестопалов С.В.	муниципальное образование Славянский район
217	Администрация Кировского сельского поселения МО Славянский район	силы – 7 чел. бензопила – 1 ед. грузовой автомобиль – 1 ед. трактор колесный – 1 ед. пожарная емкость – 1 шт. РЛЮ – 7 ед. лопаты – 7 шт. топоры-мотыги – 5 шт.	+7(86146)96596	глава Кировского сельского поселения Леонов Е.В.	муниципальное образование Славянский район
218	Администрация Коржевского сельского поселения МО Славянский район	силы – 10 чел. мотопомпы – 2 ед. бензопилы – 3 ед. трактор колесный – 1 ед. легковой автомобиль – 1 ед. пожарная емкость – 1 шт. РЛЮ – 10 ед. лопаты – 4 шт. топор-мотыга – 1 шт.	+7(86146)98163	глава Коржевского сельского поселения Треугова Л.Н.	муниципальное образование Славянский район

1	2	3	4	5	6
219	Администрация Маевского сельского поселения МО Славянский район	силы – 9 чел. мотопомпа – 1 ед. бензопила – 1 ед. трактор колесный – 1 ед. грузовой автомобиль – 1 ед. пожарная емкость – 1 шт. РДО – 7 ед. лопаты – 8 шт. топоры-мотыги – 5 шт.	+7(86146)71732	глава Маевского сельского поселения Дмитриченко А. Е.	муниципальное образование Славянский район
220	Администрация Прибрежного сельского поселения МО Славянский район	силы – 10 чел. мотопомпы – 3 ед. бензопилы – 3 ед. воздуходувка – 1 ед. трактор колесный – 2 ед. легковые автомобили – 2 ед. пожарная емкость – 1 шт. РДО – 6 ед. лопаты – 10 шт. топоры-мотыги – 2 шт.	+7(86146)26721	глава Прибрежного сельского поселения Сайганова Т.В.	муниципальное образование Славянский район
221	Администрация Протоцкого сельского поселения МО Славянский район	силы – 11 чел. бензопила – 1 ед. грузовой автомобиль – 1 ед. пожарная емкость – 1 шт. РДО – 10 ед. лопаты – 10 шт. топоры-мотыги – 3 шт.	+7(86146)92251	глава Прибрежного сельского поселения Дмитриев Е.В.	муниципальное образование Славянский район
222	Администрация Петровского сельского поселения МО Славянский район	силы – 12 чел. бензопилы – 1 ед. трактор колесный – 1 ед. грузовой автомобиль – 1 ед. пожарная емкость – 1 шт. РДО – 10 ед. лопаты – 9 шт. топоры-мотыги – 6 шт.	+7(86146)91163	глава Петровского сельского поселения Михайленко В.И.	муниципальное образование Славянский район



1	2	3	4	5	6
223	Администрация Прикубанского сельского поселения МО Славянский район	силы – 10 чел. бензопила – 1 ед. трактор колесный – 1 ед. грузовой автомобиль – 1 ед. пожарная емкость – 1 шт. РЛЮ – 9 ед. лопаты – 10 шт. топоры-мотыги – 5 шт.	+7(86146)72644	глава Прикубанского сельского поселения Бельдиев А.И.	муниципальное образование Славянский район
224	Администрация Рисового сельского поселения МО Славянский район	силы – 8 чел. бензопила – 1 ед. трактор колесный – 1 ед. пожарная емкость – 1 шт. РЛЮ – 8 ед. лопаты – 8 шт. топоры-мотыги – 4 шт.	+7(86146)94156	глава Рисового сельского поселения Пономарев А.В.	муниципальное образование Славянский район
225	Администрация Целинного сельского поселения МО Славянский район	силы – 7 чел. мотопомпа – 1 ед. бензопила – 1 ед. грузовой автомобиль – 1 ед. пожарная емкость – 1 шт. РЛЮ – 7 ед. лопаты – 7 шт. топоры-мотыги – 5 шт.	+7(86146)96281	глава Целинного сельского поселения Пижанова И.Ю.	муниципальное образование Славянский район
226	Администрация Черноерковского сельского поселения МО Славянский район	силы – 9 чел. бульдозеры – 3 ед. мотопомпы – 3 ед. бензопила – 1 ед. тракторы колесные – 2 ед. автоцистерны пожарные – 2 ед. экскаваторы – 6 ед. грузовые автомобили – 2 ед. автобусы – 5 ед. легковые автомобили – 2 ед. пожарная емкость – 1 шт. РЛЮ – 8 ед. лопаты – 7 шт. топоры-мотыги – 4 шт.	+7(86146)95181	глава Черноерковского сельского поселения Кучеренко С.П.	муниципальное образование Славянский район

1	2	3	4	5	6
227	Администрация сельского поселения Голубая Нива МО Славянский район	силы – 5 чел. мотопомпы – 3 ед. бензопила – 1 ед. трактор колесный – 1 ед. легковые автомобили – 2 ед. пожарная емкость – 1 шт. РЛЮ – 4 ед. лопаты – 4 шт. топоры-мотыги – 4 шт. радиостанция – 1 шт.	+7(86146)96134	глава сельского поселения Голубая Нива Стригуненко К.И.	муниципальное образование Славянский район
228	Администрация Старостаничного сельского округа	силы – 9 чел. трактор колесный – 1 ед. РЛЮ – 6 ед. лопаты – 7 шт. бензопилы – 2 шт. мотопомпы – 2 шт.	+7(861)3746211	глава Старостаничного сельского округа Мартюшенко В.П.	муниципальное образование город Армавир
229	Администрация Заветного сельского округа	силы – 9 чел. трактор колесный – 1 ед. РЛЮ – 6 ед. лопаты – 8 шт. бензопила – 1 шт. мотопомпы – 2 шт.	+7(861)3724488	глава Заветного сельского округа Щербакова И.В.	муниципальное образование город Армавир
230	ГУП КК СВ ВУК «Курганинский групповой водопровод»	силы – 1 чел. водоносная техника – 1 ед.	+7(861)3733775	руководитель Абрамов С.А.	муниципальное образование город Армавир
231	МП г. Армавира «Армавиргортранс»	силы – 1 чел. грузовой автомобиль – 1 ед.	+7(86137)31120	Барков С.И.	муниципальное образование город Армавир
232	Администрация МО г. Армавир	силы – 1 чел. автобус – 1 ед.	+7(86137)37216	Литвиненко И.В.	муниципальное образование город Армавир
233	МКУ «Управление по делам ГО и ЧС г. Армавира»	силы – 2 чел. автомобиль легковой – 1 ед.	+7(86137)38337	Беренжук Ю.П.	муниципальное образование город Армавир
234	30 ПСЧ (1 разряда, по охране г. Армавира) 1 ПСО ФПС ГПС (1 разряда, г. Армавир):	силы – 4 чел. автоцистерна – 1 ед.	+7(918)3185525 +7(86137)58840	Кравченко А.И.	муниципальное образование город Армавир

1	2	3	4	5	6
235	МКУ г. Армавира «Служба спасения»	силы – 3 чел. автотехника – 1 ед. лопаты – 3 ед.	+7(86137)38315	Плотников Р.В.	муниципальное образование город Армавир
236	124 ПСЧ (1 разряда, по охране г. Новокубанска) 1 ПСО ФПС ГПС (1 разряда, г. Армавир)	силы – 4 чел. автоцистерна – 1 ед.	+7(861)9545801	начальник Сазонов Е.М.	муниципальное образование Новокубанский район
237	Администрация муниципального образования Новокубанский район	организация питания, подвоза питьевой воды	+7(861)9541596	глава администрации муниципального образования Новокубанский район Дятлова Е.В.	муниципальное образование Новокубанский район
238	Администрация Новокубанского городского поселения	организация питания, подвоза питьевой воды, картографический материал и др.	+7(861)9532033	Манаков П.В.	муниципальное образование Новокубанский район
239	ГБУЗ Новокубанская ЦРБ	оказание медицинской помощи	+7(861)9530019	Жарников А.Ф.	муниципальное образование Новокубанский район
240	МКУ «Аварийно-спасательный отряд муниципального образования Новокубанский район»	силы – 3 чел. автотехника – 1 ед.	+7(861)9533083	Кузьмин И.С.	муниципальное образование Новокубанский район
241.	МО Новокубанский район	силы – 10 чел. бульдозер – 1 ед. автобус – 1 ед. экскаватор – 1 ед. РЛЮ – 8 ед. мотопомпы – 2 ед. лопаты – 10 шт. топоры-мотыги – 10 шт. бензопила – 1 шт. радиостанции – 8 шт.	+7(86195)31970	Волобуев Ю.Н.	муниципальное образование Новокубанский район

1	2	3	4	5	6
242	Администрация МО Курганинский район	силы – 10 чел. бульдозер – 1 ед. автобус – 1 ед. РЛЮ – 5 ед. лопаты – 10 шт. топоры-мотыги – 10 шт. бензопила – 1 шт. радиостанции – 6 шт.	+7(861)4722606	начальник отдела экономического развития, инвестиций и потребительской сферы администрации муниципального образования Курганинский район Резникова Т.И.	муниципальное образование Курганинский район
243	МКУ «Курганинская служба спасения»	силы – 3 чел. автотехника – 1 ед.	+7(918)3377619	Дядьков В.А.	
244	МБУЗ Курганинская ЦРБ	оказание медицинской помощи	+7(861)4728686	главный врач Накиб Т.В.	муниципальное образование Курганинский район
245	Администрация МО Лабинский район	силы – 61 чел. тракторы колесные – 11 ед. автомобили грузовые – 3 ед. автомобили легковые – 6 ед. экскаватор – 1 ед. автобус – 1 ед. РЛЮ – 29 ед. лопаты – 17 шт. пожарные емкости – 4 шт. топоры – 10 шт. бензопилы – 2 шт. мотоножницы – 2 шт.	+7(86169)33317	Плаксин В.Е.	муниципальное образование Лабинский район
246	Подразделение добровольной пожарной охраны «ДПК Краснодарского края, Лабинский филиал»	силы – 94 чел. автотехника – 1 ед. трактор колесный – 1 ед. автомобили грузовые – 2 ед. автомобиль легковой – 1 ед. воздуходувки – 2 ед. РЛЮ – 54 ед. лопаты – 6 шт. пожарная емкость – 1 шт. топоры-мотыги – 15 шт. бензопила – 1 шт. мотопомпы – 7 шт. радиостанции – 5 шт.	+7(918)4479389	начальник Лабинского филиала ОУ «ДПК Краснодарского края» Чемшит Е.П.	муниципальное образование Лабинский район

1	2	3	4	5	6
245	МКУ «Аварийно-спасательный отряд МО Лабинский район»	силы – 3 чел. автотехника – 1 ед.	+7(900)2450933	Размасв А.В.	муниципальное образование Лабинский район
246	ГБУЗ «Лабинская ЦРБ» МЗ КК	оказание медицинской помощи (по мере необходимости)	+7(861)6934500	главный врач Жарков Р.Р.	муниципальное образование Лабинский район
247	Администрация МО Успенский район	силы – 5 чел. РЛО – 25 ед. лопаты – 3 шт. топоры – 55 шт.	+7(861)4056833	Кретов И.Н.	муниципальное образование Успенский район
248	Администрация Веселовского сельского поселения	силы – 5 чел. трактор – 1 ед. плуг – 1 ед. пожарная автоцистерна – 1 ед. лопаты – 5 шт. топоры – 5 шт. бензопила – 1 ед.	+7(861)4061123	Кузнецова Т.Я.	муниципальное образование Успенский район
249	МБУЗ ЦРБ Успенского района	оказание медицинской помощи	+7(861)4055503	главный врач Григорьев К.С.	муниципальное образование Успенский район
250	Администрация Отрадненского сельского поселения МАУ «Отрадное благоустройство»	силы – 10 чел. трактор – 1 ед. автоцистерна – 1 ед. лопаты – 5 шт. топоры – 5 шт. бензопила – 1 ед.	+7(861)4433101	глава Отрадненского сельского поселения Пересада И.Н.	муниципальное образование Отрадненский район
251	Администрация Удобенского сельского поселения, МКУ «ЦИП администрации Удобенского сельского поселения»	силы – 4 чел. трактор – 1 ед. трактор с плугом – 1 ед. мотопомпа – 1 ед. РЛО – 5 ед. лопаты – 10 шт. топоры – 4 шт. бензопила – 1 ед.	+7(861)4498280	глава Удобенского сельского поселения Сеньков В.Ф.	муниципальное образование Отрадненский район

1	2	3	4	5	6
252	Администрация Передовского сельского поселения, КФХ Мирошниченко А.Д., ИП Полянский А.Д., Серкин В.Ф.	силы – 6 чел. тракторы – 4 ед. лопаты – 3 шт. топоры – 4 шт. бензопила – 1 ед.	+7(861)4495498	глава Передовского сельского поселения Еременко Г.А.	муниципальное образование Отраденский район
253	Администрация Попутненского сельского поселения	силы – 4 чел. трактор с плугом – 1 ед. РЛО – 2 ед. хлопуши – 4 шт. лопаты – 2 шт. топор – 1 шт. бензопила – 1 ед.	+7(861)4492290	заместитель главы Попутненского сельского поселения Борисенко В.А.	муниципальное образование Отраденский район
254	Администрация Подгорненского сельского поселения, КФХ Шарпова Е.Н.	силы – 5 чел. трактор – 1 ед. экскаватор – 1 ед. бензопила – 1 ед. лопаты – 5 шт. топоры – 4 шт.	+7(861)4494238	глава Подгорненского сельского поселения Леднев А.Ю.	муниципальное образование Отраденский район
255	Администрация Надёжного сельского поселения Шишкин В.В. Иванков В.Ф.	силы – 6 чел. тракторы – 2 ед. бензопила – 1 ед. лопаты – 4 шт. топоры – 6 шт.	+7(861)4494062	глава Надёжного сельского поселения Воробьев А.И.	муниципальное образование Отраденский район
256	Администрация Спокойненского сельского поселения	силы – 5 чел. трактор – 1 ед. лопаты – 2 шт. топоры – 2 шт. бензопила – 1 ед.	+7(861)4493261	глава Спокойненского сельского поселения Егоров И.А.	муниципальное образование Отраденский район

1	2	3	4	5	6
257	АГООО «Крокус»	<p>силы – 4 чел.  грузовой автомобиль – 1 ед.  бульдозер – 1 ед.  трактор – 1 ед.  легковые автомобили – 4 ед.  бензопилы – 2 ед.  РЛЮ – 4 ед.  лопаты – 6 шт.  топоры – 4 шт.  радиостанции – 6 шт.</p>	+7(861)4432574	руководитель Давыдов В.В.	муниципальное образование Отраденский район
258	ЖКООО «Славянские егеря»	<p>силы – 5 чел.  легковой автомобиль – 1 ед.  трактор колесный – 1 ед.  РЛЮ – 5 ед.  бензопилы – 2 ед.  топоры – 5 шт.  лопаты – 2 шт.</p>	+7(918)2863488	Бедрин Г.А.	муниципальное образование Отраденский район
259	ИП Сидоров В.М.	<p>силы – 2 чел.  грузовой автомобиль – 1 ед.  трактор колесный – 1 ед.  бензопила – 1 ед.  топоры – 2 шт.  лопаты – 2 шт.</p>	+7(964)9207973	Сидоров В.М.	муниципальное образование Лабинский район
260	ИП Кучеренко Т.В.	<p>силы – 4 чел.  грузовые автомобили – 2 ед.  трактор колесный – 1 ед.  трактор гусеничный – 1 ед.  бульдозер – 1 ед.  бензопилы – 2 ед.  топоры – 2 шт.  лопаты – 3 шт.</p>	+7(918)4965852	Кучеренко Т.В.	муниципальное образование Лабинский район

1	2	3	4	5	6
261	ИП Стороженко Н.И.	силы – 5 чел. грузовой автомобиль – 1 ед. трактор колесный – 1 ед. бензопилы – 3 ед. топоры – 5 шт. лопаты – 3 шт.	+7(918)3803643	Стороженко Н.И.	муниципальное образование Отраденский район
262	ИП Лесных В.В.	силы – 5 чел. легковые автомобили – 2 ед. грузовые автомобили – 2 ед. тракторы гусеничные – 2 ед. бензопилы – 3 ед. топоры – 5 шт. лопаты – 5 шт.	+7(918)3945005	Лесных В.В.	муниципальное образование Отраденский район
263	ИП Савельев С.А.	силы – 5 чел. легковой автомобиль – 1 ед. грузовой автомобиль – 1 ед. трактор гусеничный – 1 ед. бензопилы – 2 ед. топоры – 5 шт. лопаты – 5 шт.	+7(928)4204390	Савельев С.А.	муниципальное образование Отраденский район
264	ИП Евдокименко О.В.	силы – 5 чел. легковые автомобили – 2 ед. грузовые автомобили – 2 ед. тракторы гусеничные – 2 ед. бензопилы – 3 ед. топоры – 5 шт. лопаты – 5 шт.	+7(918)3950177	Евдокименко О.В.	муниципальное образование Отраденский район
265	Лабинское лесничество – филиал ГКУ КК «Комитет по лесу»	силы – 8 чел. автомобили – 5 ед.	+7(86169)32927	Капин В.В.	муниципальное образование Лабинский район



1	2	3	4	5	6
266	Мостовское лесничество – филиал ГКУ КК «Комитет по лесу»	силы – 12 чел. автомобили – 3 ед. лопаты – 12 шт. бензопилы – 2 шт.	+7(861)9261580 +7(918)1497949	директор Мостовского лесничества – филиала ГКУ КК «Комитет по лесу» Лекаркин Ю.Ю.	муниципальное образование Мостовский район
267	98 ПСЧ (1 разряда, по охране пос. Мостовского) 5 ПСО ФПС ППС ГУ МЧС России по Краснодарскому краю	силы – 4 чел. пожарная автоцистерна – 1 ед. лопаты – 2 шт. бензопила – 1 шт. радиостанции – 2 шт.	+7(918)9408878 +7(86192)51541	Колодко М.А.	муниципальное образование Мостовский район
268	Андрюковское сельское поселение МО Мостовский район	силы – 10 чел. автомобиль – 1 ед. пожарная емкость – 1 шт. лопаты – 10 шт. топоры – 2 шт. бензопилы – 2 ед. мотопомпы – 2 ед. воздуходувки – 3 ед. трактор – 1 ед. вездеход – 1 ед. аптечки – 3 шт.	+7(86192)62543	Кожевникова Е.В.	муниципальное образование Мостовский район
269	Мостовское РКО (Мостовское районное казачье общество Майкопского отдельского казачьего общества Кубанского войскового казачьего общества)	силы – 7 чел.	+7(918)3859633	атаман РКО Родионов С.Н.	муниципальное образование Мостовский район

1	2	3	4	5	6
270	Батовское сельское поселение МО Мостовский район	силы – 8 чел. мотопомпа – 1 ед. трактор колесный – 1 ед. автомобиль – 1 ед. пожарная емкость – 1 шт. лопаты – 6 шт. топор – 1 шт.	+7(86192)66492	Высотков С.В.	муниципальное образование Мостовский район
271	Беноковское сельское поселение МО Мостовский район	силы – 7 чел. трактор колесный – 1 ед. автомобиль – 1 ед. мотопомпа – 1 ед. лопаты – 6 шт. бензопила – 1 ед. емкость для воды – 1 ед. топор – 1 ед.	+7(86192)67143	Матыченко А.Н.	муниципальное образование Мостовский район
272	Бесленевское сельское поселение МО Мостовский район	силы – 3 чел. бензопила – 1 ед. трактор колесный – 1 ед. автомобиль – 1 ед. лопаты – 2 шт. топор – 1 шт.	+7(86192)66745	Хмелёв А.С.	муниципальное образование Мостовский район
273	Губское сельское поселение МО Мостовский район	силы – 10 чел. мотопомпы – 3 ед. бензопилы – 2 ед. трактор колесный – 1 ед. автомобиль – 1 ед. пожарная емкость – 1 шт. РЛЮ – 2 ед. лопаты – 10 шт. топоры – 5 шт.	+7(86192)66260	Забазнов И.И.	муниципальное образование Мостовский район

1	2	3	4	5	6
274	Костромское сельское поселение МО Мостовский район	силы – 6 чел. мотопомпа – 1 ед. бензопилы – 2 ед. трактор колёсный – 1 ед. экскаватор – 1 ед. автомобиль – 1 ед. пожарная емкость – 1 шт. РЛЮ – 3 ед. лопаты – 3 шт. топор – 1 шт.	+7(86192)69339	Нартов П.А.	Муниципальное образование Мостовский район
275	Краснокутское сельское поселение МО Мостовский район	силы – 3 чел. мотопомпа – 1 ед. бензопила – 1 ед. трактор колёсный – 1 ед. автомобиль – 1 ед. пожарная емкость – 1 шт. РЛЮ – 1 ед. лопаты – 3 шт.	+7(86192)69173	Высоцкая А.Е.	Муниципальное образование Мостовский район
276	Махшевское сельское поселение МО Мостовский район	силы – 8 чел. мотопомпа – 1 ед. бензопила – 1 ед. трактор колёсный – 1 ед. автомобиль – 1 ед. пожарная емкость – 1 шт. РЛЮ – 2 ед. лопаты – 8 шт. топоры – 2 шт.	+7(86192)64110	Заманов А.В.	Муниципальное образование Мостовский район
277	Мостовское городское поселение МО Мостовский район	силы – 20 чел. бензопилы – 4 ед. воздуходувки – 2 ед. тракторы колёсные – 3 ед. автомобили – 5 ед. пожарные емкости – 2 шт. РЛЮ – 4 ед. лопаты – 20 шт. топор – 1 шт.	+7(86192)51091	Оридорога Р.Г.	Муниципальное образование Мостовский район

1	2	3	4	5	6
278	Переpravенское сельское поселение МО Мостовский район	силы – 5 чел., мотопомпа – 1 ед. бензопила – ед. трактор колёсный – 1 ед. автомобиль – 1 ед. пожарная емкость – 1 шт. РЛЮ – 3 ед. лопаты – 2 шт. топоры – 2 шт.	+7(86192)67780	Кошмелок А.Е.	муниципальное образование Мостовский район
279	Псебайское городское поселение МО Мостовский район	силы – 5 чел. бензопила – 1 ед. воздуходувка – 1 ед. трактор колёсный – 1 ед. экскаватор – 1 ед. автомобиль – 1 ед. пожарная емкость – 1 шт. РЛЮ – 1 ед. лопаты – 4 шт. топор – 1 шт.	+7(86192)61440	Коморова А.И.	муниципальное образование Мостовский район
280	Унарковское сельское поселение МО Мостовский район	силы – 5 чел. мотопомпа – 1 ед. бензопилы – 2 ед. трактор колёсный – 1 ед. экскаватор – 1 ед. автомобиль – 1 ед. пожарная емкость – 1 шт. РЛЮ – 5 ед. лопаты – 3 шт. топоры – 2 шт.	+7(86192)64268	Нартенко Е.С.	муниципальное образование Мостовский район
281	Шедокское сельское поселение МО Мостовский район	силы – 5 чел. бензопилы – 2 ед. трактор колёсный – 1 ед. автомобиль – 1 ед. РЛЮ – 2 ед. лопаты – 5 шт. топоры – 3 шт.	+7(86192)62624	Алексеев В.А.	муниципальное образование Мостовский район

1	2	3	4	5	6
282	Ярославское сельское поселение МО Мостовский район	силы – 10 чел. мотопомпа – 1 ед. бензопила – 1 ед. воздуходувка – 1 ед. трактор колёсный – 1 ед. экскаватор – 1 ед. автомобиль – 1 ед. пожарная ёмкость – 1 шт. РЛО – 4 ед. лопаты – 5 шт. топор – 1 шт.	+7(86192)63141	Субботин А.Ю.	муниципальное образование Мостовский район
283	ООО «Солёновское»	силы – 5 чел. автомобиль – 1 ед. ведра – 10 шт. лопаты – 10 шт. топоры – 5 шт. мотопомпа – 1 ед. РЛО – 5 ед. трактор – 1 ед.	+7(928)4195473	Золотухин С.В.	муниципальное образование Мостовский район
284	ООО «Аракс»	силы – 5 чел. автомобили – 2 ед. пожарные ёмкости – 8 шт. ведра – 8 шт. лопаты, грабли – 10 шт. топоры – 10 шт. мотопомпа – 1 ед. РЛО – 10 ед. бензопилы – 5 шт. трактор – 1 ед. бульдозер – 1 ед.	+7(918)427658	Фёдоров В.Г.	муниципальное образование Мостовский район
285	Мостовской участок ГБУ КК «Краснодарлес»	силы – 9 чел. автомобиль – 1 ед. мотопомпа – 1 ед. бензопила – 1 ед.	+7(918)0855464	исполняющий обязанности начальника Шакула Е.А.	муниципальное образование Мостовский район

1	2	3	4	5	6
286	ИП Обеленцев С.В.	силы – 2 чел. лопаты – 2 шт. бензопила – 1 ед.	+7(928)4249246	Обеленцев С.В.	муниципальное образование Мостовский район
287	ИП Горяинов Н.Н.	силы – 2 чел. лопаты – 2 шт. бензопила – 1 ед.	+7(918)4197148	Горяинов Н.Н.	муниципальное образование Мостовский район
288	ИП Толмачёв В.А.	силы – 2 чел. лопаты – 2 шт. бензопила – 1 ед.	+7(918)0328495	Толмачёв В.А.	муниципальное образование Мостовский район
289	ИП Клубков С.А.	силы – 2 чел. лопаты – 2 шт. бензопила – 1 ед.	+7(918)9540086	Клубков С.А.	муниципальное образование Мостовский район
290	ИП Майба Р.В.	силы – 2 чел. лопаты – 2 шт. бензопила – 1 ед.	+7(918)9540082	Майба Р.В.	муниципальное образование Мостовский район
291	ИП Акулов С.В.	силы – 2 чел. лопаты – 2 шт. бензопила – 1 ед.	+7(918)9648114	Акулов С.В.	муниципальное образование Мостовский район
292	ИП Сачков С.В.	силы – 2 чел. лопаты – 2 шт. бензопила – 1 ед.	+7(918)4658543	Сачков С.В.	муниципальное образование Мостовский район
293	ИП Пасечный А.А.	силы – 2 чел. лопаты – 2 шт. бензопила – 1 ед.	+7(918)4767513	Пасечный А.А.	муниципальное образование Мостовский район
294	ИП Толмачёв Н.М.	силы – 2 чел. лопаты – 2 шт. бензопила – 1 ед.	+7(918)3366070	Толмачёв Н.М.	муниципальное образование Мостовский район
295	ИП Емцев В.В.	силы – 2 чел. лопаты – 2 шт. бензопила – 1 ед.	+7(918)2339109	Емцев В.В.	муниципальное образование Мостовский район
296	ИП Четверяков Н.В.	силы – 2 чел. лопаты – 2 шт. бензопила – 1 ед.	+7(918)2591498	Четверяков Н.В.	муниципальное образование Мостовский район
297	ИП Борисов Н.Н.	силы – 2 чел. лопаты – 2 шт. бензопила – 1 ед.	+7(918)6387102	Борисов Н.Н.	муниципальное образование Мостовский район

1	2	3	4	5	6
298	ИП Ермолаев В.Н.	силы – 2 чел. лопаты – 2 шт. бензопила – 1 ед.	+7(918)3510927	Ермолаев В.Н.	муниципальное образование Мостовский район
299	ИП Долгополов Ю.А.	силы – 2 чел. лопаты – 2 шт. бензопила – 1 ед.	+7(918)2317352	Долгополов Ю.А.	муниципальное образование Мостовский район
300	ИП Малков Г.Н.	силы – 2 чел. лопаты – 2 шт. бензопила – 1 ед.	+7(961)5356727	Малков Г.Н.	муниципальное образование Мостовский район
301	Пшицкое лесничество – филиал ГКУ КК «Комитет по лесу»	силы – 8 чел. легковые автомобили – 2 ед.	+7(861)6796153	исполняющий обязанности директора Водяной С.М.	муниципальное образование Туапсинский район
302	ООО «Котловина»	силы – 5 чел. мотопомпа – 1 ед. бензопилы – 2 ед. трактор гусеничный – 1 ед. трактор колёсный – 1 ед. вездеход – 1 ед. автомобиль грузовой – 1 ед. РЛЮ – 6 ед. лопаты – 15 шт. топоры – 6 шт. радиостанции – 3 ед.	+7(918)0008103	арендатор Аракелян А.А.	муниципальное образование Туапсинский район
303	ООО «Пенак»	силы – 3 чел. бензопила – 1 ед. автомобиль грузовой – 1 ед. РЛЮ – 3 ед. лопаты – 6 шт. топоры – 4 шт.	+7(918)9799995	арендатор Петросян В.Ю.	муниципальное образование Туапсинский район

1	2	3	4	5	6
304	Администрация Октябрьского сельского поселения	силы – 9 чел. легковой автомобиль – 1 ед. бензопила – 1 ед. РЛЮ – 5 ед. мотопомпы – 5 ед. лопаты – 36 шт. грабли – 6 шт. топоры – 3 шт.	+7(861)6796130	глава администрации Октябрьского сельского поселения Свечкарева Т.Н.	муниципальное образование Туапсинский район
305	Администрация Шаумянского сельского поселения	силы – 15 чел. автомобиль легковой – 1 ед. лопаты – 10 шт. РЛЮ – 2 ед. мотопомпы – 2 ед. бензопила – 1 ед. грабли – 8 шт.	+7(861)6796681	глава администрации Шаумянского сельского поселения Кочкоян А.А.	муниципальное образование Туапсинский район
306	10 ПСЧ (1 разряда, по охране г.Туапсе) 6 ПСО ФПС ГПС «6 отряд ФСП по Краснодарскому краю»	силы – 4 чел. автоцистерна – 1 ед. лопаты – 2 шт. радиостанции – 2 шт. бензопила – 1 шт.	+7(918)3722001	начальник отряда Довгаль В.Б.	муниципальное образование Туапсинский район
307	65 ОП 6 ПСО ФПС ГПС ГУ МЧС России по Краснодарскому краю (пос. Агой)	силы – 4 чел. автоцистерна – 1 ед. лопаты – 2 шт. радиостанции – 2 шт.	+7(86167)67466	начальник Нагучев А.И.	муниципальное образование Туапсинский район
308	Администрация муниципального образования Туапсинский район	Организация взаимодействия всех заинтересованных ведомств при проведении мероприятий	+7(861)6723111	заместитель главы администрации Мирошниченко В.Е.	



1	2	3	4	5	6
309	Администрация Туапсинского городского поселения	мотопомпы – 4 ед. РЛЮ – 13 ед. лопаты – 9 шт. воздуходувки – 4 ед.	+7(861)6722530	глава Туапсинского городского поселения Бондаренко С.В.	муниципальное образование Туапсинский район
310	Администрация Шепсинского сельского поселения	мотопомпы – 2 ед. РЛЮ – 5 ед. лопаты – 10 шт. бензопила – 1 ед. ёмкость для воды – 1 ед.	+7(861)6763256	глава администрации Шепсинского сельского поселения Вареник В.Н.	муниципальное образование Туапсинский район
311	Администрация Небугского сельского поселения	мотопомпа – 1 ед. РЛЮ – 15 ед. лопаты – 15 шт. топоры – 10 шт. мотыги – 10 шт. пожарная ёмкость – 1 шт.	+7(861)6798525	глава администрации Небугского сельского поселения Береснев А.В.	муниципальное образование Туапсинский район
312	Администрация Вельяминовского сельского поселения	мотопомпа – 1 ед. РЛЮ – 3 ед. лопаты – 10 шт.	+7(861)6765518	глава администрации Вельяминовского сельского поселения Урванцев А.В.	муниципальное образование Туапсинский район
313	Администрация Георгиевского сельского поселения	мотопомпы – 2 ед. РЛЮ – 15 шт. пожарные ёмкости – 2 ед. бензопила – 1 ед. воздуходувка – 1 ед. мотыги – 5 шт. лопаты – 10 шт.	+7(861)6764449	глава администрации Георгиевского сельского поселения Коджешау И.А.	муниципальное образование Туапсинский район

1	2	3	4	5	6
314	Туапсинское лесничество – филиал ГКУ КК «Комитет по лесу»	мотопомпы – 2 шт. пожарные емкости – 2 ед. РЛЮ – 15 шт. пожарная емкость – 1 шт. бензопила – 1 шт. воздуходувка – 1 шт. мотыги – 5 шт. лопаты – 10 шт.	+7(861)6722134	Венерцев А.А.	муниципальное образование Туапсинский район
315	67 ПСЧ 6 ПСО ФПС ГПС	автоцистерна – 1 ед. лопаты – 2 шт. радиостанции УКВ-диапазона – 2 шт. бензопила – 1 ед.	+7(861)6728042 +7(861)6722431	начальник отряда Довгаль В.Б.	муниципальное образование Туапсинский район
316	ОП 91 10 ПСЧ 6 ПСО ФПС ГПС	автоцистерна – 1 ед. лопаты – 2 шт. радиостанции УКВ-диапазона – 2 шт.	+7(861)6728042 +7(861)6722431	начальник отряда Довгаль В.Б.	муниципальное образование Туапсинский район
317	21 ПСЧ (2 разряда, по охране пос. Лоо Лазаревского района г. Сочи) 10 ПСО ФПС ГПС (1 разряда, г. Сочи)	автоцистерна – 1 ед. лопаты – 2 шт. радиостанция УКВ-диапазона – 1 шт.	+7(862)2527207	начальник Колодко А.А.	муниципальное образование Туапсинский район
318	24 ПСЧ (2 разряда, по охране пос. Датомыс Лазаревского района г. Сочи) 10 ПСО ФПС ГПС (1 разряда, г. Сочи)	автоцистерна – 1 ед. лопаты – 2 шт. радиостанция УКВ-диапазона – 1 шт.	+7(862)2521919	начальник Колодко А.А.	муниципальное образование Туапсинский район
319	25 ПСЧ (2 разряда, по охране пос. Головинка Лазаревского района г. Сочи) 10 ПСО ФПС ГПС (1 разряда, г. Сочи)	автоцистерна – 1 ед. лопаты – 2 шт. радиостанция УКВ-диапазона – 1 шт.	+7(862)2741001	начальник Колодко А.А.	муниципальное образование Туапсинский район

1	2	3	4	5	6
320	Туапсинский поисково-спасательный отряд МЧС России – филиал ФГКУ «Южный региональный поисково-спасательный отряд МЧС России по Краснодарскому краю»	силы – 12 чел. автомобили грузовые – 4 ед. автомобили легковые – 3 ед. автобусы – 3 ед. бензопилы – 3 шт. лопаты – 5 шт. мотыга – 1 шт. радиостанция УКВ-диапазона – 1 шт.	+7(861)6731401	Баклан С.Н.	муниципальное образование Туапсинский район
321	МКУ Спасательная служба Туапсинского района	силы – 14 чел. мотопомпа – 1 ед. бензопилы – 9 ед. воздуходувки – 2 ед. пожарная автоцистерна – 1 шт. грузовая машина – 1 шт. легковые машины – 3 шт. лопаты – 19 шт. топоры-мотыги – 6 шт. радиостанции УКВ-диапазона – 2 шт. радиостанция КВ-диапазона – 1 шт.	+7(861)6728021 +7(918)6046801	Истомин В.В.	муниципальное образование Туапсинский район
322	ООО «Сургутхилстрой»	бульдозеры – 2 ед. мотопомпы – 2 шт. бензопилы – 2 шт. воздуходувки – 4 шт. легковые машины – 2 шт. РЛЮ – 10 шт. лопаты – 10 шт. топоры-мотыги – 4 шт.	+7(918)9219708	Шниткин О.Ю.	муниципальное образование Туапсинский район
323	ООО «РН-Туапсинский НПЗ»	РЛЮ – 4 шт. лопаты – 10 шт. топоры-мотыги – 5 шт.	+7(861)6777740	Агольян О.Н.	муниципальное образование Туапсинский район

1	2	3	4	5	6
324	ООО «Газпром трансгаз Краснодар»	бензопила – 1 шт. пожарная емкость – 1 шт. лопаты – 6 шт. топоры-мотыги – 6 шт.	+7(861)2131150	Белкин Д.И.	муниципальное образование Туапсинский район
325	НП «ОХ «Ошгенский кордон»	РЛО – 5 шт. бензопила – 1 шт. топоры – 3 шт. воздуходувка – 1 шт. лопаты – 10 шт.	+7(918)1234422	Евсеев А.А.	муниципальное образование Туапсинский район
326	ООО «Долмен»	мотопомпа – 1 шт. лопаты – 5 шт. топоры – 5 шт. РЛО – 2 шт.	+7(985)6417143	Прохоров К.И.	муниципальное образование Туапсинский район
327	ООО «Леспром»	тракторы с плугом – 2 шт. напорные пожарные рукава – 100 пог. м бензопилы – 2 шт. топор – 1 шт. лопаты – 5 шт. емкость для доставки воды – 1 шт.	+7(918)4360006	Акопова А.А.	муниципальное образование Туапсинский район
328	ООО «Южный лес»	тракторы с плугом – 2 шт. напорные пожарные рукава – 100 пог. м бензопилы – 2 шт. топор – 1 шт. лопаты – 5 шт. емкость для доставки воды – 1 шт.	+7(988)1313331	Аветян С.Е.	муниципальное образование Туапсинский район

1	2	3	4	5	6
329	ООО «Берег»	РЛЮ – 2 шт. топор – 1 шт. лопаты – 10 шт. емкость для доставки воды – 1 шт.	+7(918)4706670	Неплюхин А.Н.	муниципальное образование Туапсинский район
330	ИП Торосян И.И.	РЛЮ – 5 шт. бензопила – 1 шт. топоры – 3 шт. емкости для доставки воды – 3 шт.	+7(918)9159111	Торосян И.И.	муниципальное образование Туапсинский район
331	Туапсинское районное казачье общество Черноморского окружного казачьего войска	силы – 5 чел.	+7(918)9247765	Надеин К.В.	муниципальное образование Туапсинский район
332	Администрация Раевского сельского округа	РЛЮ – 8 ед. лопаты штыковые – 3 шт. лопаты совковые – 4 шт. топор – 1 шт. пила – 1 шт. комплекты одежды «Костюм» – 8 шт. каска пожарные – 8 шт. респираторы – 8 шт. защитные очки – 8 шт. рукавицы – 8 пар ботинки – 8 пар мотопомпа – 1 ед.	+7(861)7270132 +7(918)0309102	глава администрации Раевского сельского округа Ринк Н.В.	муниципальное образование город Новоросийск
333	Администрация Натухаевского сельского округа	легковая автомашина – 1 ед. трактор колесный – 1 ед. РЛЮ – 11 ед. лопаты – 6 шт. топоры – 3 шт.	+7(988)7700249	глава администрации Натухаевского сельского округа Сюсюка Т.Н.	муниципальное образование город Новоросийск
334	Администрация Верхнебаканского сельского округа	силы – 10 чел. РЛЮ – 10 ед. легковой автомобиль – 1 ед.	+7(861)7276467 +7(988)7700167	глава администрации Верхнебаканского сельского округа Жиглова О.Е.	муниципальное образование город Новоросийск

1	2	3	4	5	6
335	Администрация Гайдукского сельского округа	РЛЮ – 8 ед. лопаты – 5 шт.	+7(861)7269246 +7(988)7700258	глава администрации Гайдукского сельского округа Касапила А.Н.	муниципальное образование город Новороссийск
336	Администрация Глебовского сельского округа	трактор – 1 ед. РЛЮ – 8 ед. лопаты – 6 шт. мотопомпа бензиновая – 1 ед. мотороллер (муравей) – 1 ед. пожарные костюмы добровольцев «Шанс» – 8 шт. рукав пожарный – 1 шт. рукав РПМ-50 – 1 шт. ствол пожарный ручной – 1 шт.	+7(861)7676706 +7(918)3952557	глава администрации Глебовского сельского округа Кучера Е.А.	муниципальное образование город Новороссийск
337	Администрация сельского округа Абрау-Дюрсо	РЛЮ – 9 ед. лопаты – 5 шт.	+7(988)7625556	глава администрации сельского округа Абрау-Дюрсо Котляр О.И.	муниципальное образование город Новороссийск
338	Администрация Мысхацкого сельского округа	РЛЮ – 8 ед. лопаты – 12 шт. топоры – 5 шт.	+7(900)2311999 +7(8617)718188	глава администрации Мысхацкого сельского округа Базалзе М.И.	муниципальное образование город Новороссийск
339	Администрация Сулсехского сельского округа	силы – 19 чел. прицеп к автомобилю – 1 ед. емкость для воды на 200 л – 1 шт. РЛЮ – 8 ед. комплекты пожарной формы – 2 шт. сапоги – 2 пары защитные каски – 2 шт. пояса пожарные спасательные – 2 шт. мотопомпа – 1 шт. пожарные рукава – 4 шт. пожарный рукав – 1 шт. каска защитные – 2 шт.	+7(861)3329353 +7(918)6369997	глава администрации Сулсехского сельского округа Волков И.Б.	муниципальное образование город-курорт Анапа
340	Анапское районное казачье общество	силы – 15 чел. РЛЮ – 10 ед.	+7(918)3277710	атаман Анапского РКО Плотников В.А.	муниципальное образование город-курорт Анапа
341	ДПК хут. Горный	силы – 2 чел. легковой автомобиль – 1 ед. РЛЮ – 2 ед. лопаты – 1 шт. топор – 1 шт.	+7(905)4774812 +7(962)8555844	начальник поста Милотин Д.В.	муниципальное образование город Новороссийск

1	2	3	4	5	6
342	Общественная организация «Добровольная пожарная охрана города Новороссийска»	силы – 90 чел. РЛЮ – 90 ед. лопаты – 45 шт. топоры – 79 шт. веер разборный – 79 шт. мотопомпы – 6 шт. костюмы добровольца – 90 шт.	+7(918)3498816	директор Батонджанян М.Г.	муниципальное образование город Новороссийск
343	ООО «Атакаймент»	силы – 7 чел. автотранспорт – 1 ед. погрузчик фронтальный – 1 ед. лопаты – 5 шт.	+7(8617)607670 +7(966)7660652 +7(861)7607681. +7(905)4723365	управляющий директор Пуляев Е.П. начальник штаба ГО и ЧС Дворниченко М.В.	муниципальное образование город Новороссийск
344	Перевалочный комплекс «Шесхарис», площадка «Шесхарис»	силы – 12 чел. автоцистерна пожарная – 1 ед. РЛЮ – 30 ед. лопаты – 60 шт. топоры – 30 шт.	+7(861)7603321	директор Комков К.В.	муниципальное образование город Новороссийск
345	Перевалочный комплекс «Шесхарис», площадка «Грушевая»	силы – 18 чел. автоцистерна пожарная – 1 ед. РЛЮ – 30 ед. лопаты – 60 шт. топоры – 30 шт.	+7(861)7603321	директор Комков К.В.	муниципальное образование город Новороссийск
346	8 ПСЧ (1 разряда, г. Новороссийск) 2 ПСО ФПС ГПС	пожарная автоцистерна – 1 ед. силы – 4 чел. радиостанции – 2 шт. лопата – 1 шт. РЛЮ – 3 шт.	+7(8617)01 +7(8617)211217 +7(8617)211828 +7(8617)613618 +7(918)3245605	начальник отряда Кислицын Д.Н.	муниципальное образование город Новороссийск
347	44 ПСЧ 11 ПСО ФПС ГПС (1 разряда г. Анапа)	пожарная автоцистерна – 1 ед. силы – 3 чел. радиостанции – 2 шт. лопаты – 2 шт. бензопила – 1 ед.	+7(86133)50116 +7(905)4959797	начальник отряда Родин С.А.	муниципальное образование город-курорт Анапа

1	2	3	4	5	6
348	МБУ «Пожарная охрана г. Новороссийска»	автоцистерны пожарные – 2 ед. силы – 8 чел. РЛО – 6 ед. лопаты – 3 шт. топоры – 3 шт.	+7(8617)676614	руководитель Мантуров Ю.И.	муниципальное образование город Новороссийск
349	МБУ ПИАС «Служба спасения»	автомобили легковые – 5 ед. силы – 35 чел. РЛО – 15 ед. лопаты – 50 шт. топоры – 10 шт.	+7(961)5960161	начальник МБУ ПАС Одеров А.В.	муниципальное образование город Новороссийск
350	ГКУ КК «Управление по обеспечению ПБ ЧС и ГО» ПЧ – 22 по охране с. Глебовское	автоцистерна пожарная – 1 ед. силы – 3 чел.	+7(8617)795736 +7(988)4606322	начальник пожарной части Борилдов С.И.	муниципальное образование город Новороссийск
351	ОАО «Новоросцемент»	силы – 5 чел. бензопила – 1 ед. воздуходувки – 2 ед. топоры – 5 шт. лопаты – 10 шт. РЛО – 5 ед. емкости для воды – 3 ед. легковой автомобиль – 1 ед. аптечка первой помощи – 1 шт. индивидуальные перевязочные пакеты – 5 шт. канистра для питьевой воды – 1 шт.	+7(918)0490340	директор производства Ц/з «Пролетарий» Пахомов О.В.	



1	2	3	4	5	6
352	ОАО «Новоросцемент»	силы – 10 чел. воздуходувки – 2 ед. топоры – 2 шт. лопаты – 10 шт. РЛЮ – 5 ед. емкости для воды – 3 ед. легковой автомобиль – 1 ед. аптечки первой помощи – 2 шт. индивидуальные перевязочные пакеты – 10 шт. канистры для питьевой воды – 2 шт.	+7(918)4156896  +7(988)7705454	начальник отдела акционерной собственности Красуля О.Б.  директор производства Ц/з «Первомайский», арендатор лесного участка Меркулов П.А.	муниципальное образование город Новороссийск
353	ОАО «Новоросцемент»	силы – 10 чел. воздуходувки – 2 ед. топоры – 2 шт. лопаты – 10 шт. РЛЮ – 5 ед. емкости для воды – 3 ед. легковой автомобиль – 1 ед. аптечки первой помощи – 2 шт. индивидуальные перевязочные пакеты – 10 шт. канистры для питьевой воды – 2 шт.	+7(918)4156896  +7(918)0490340	начальник отдела акционерной собственности Красуля О.Б.  директор производства Ц/з «Пролетарий», арендатор лесного участка Пахомов О.В.	муниципальное образование город Новороссийск
354	ООО «Территория Абрау-Дюрсо»	силы – 5 чел. емкость для воды – 1 ед. топор – 1 шт. лопаты – 100 шт. РЛЮ – 2 ед.	+7(960)4864555	арендатор Кашуба Д.Н.	муниципальное образование город Новороссийск

1	2	3	4	5	6
355	ООО «НИИ «Экология»	силы – 2 чел. автомобиль бортовой – 1 ед. топоры – 2 шт. лопаты – 10 шт. РЛО – 5 ед.	+7(918)1550448	арендатор Цахилова Е.Н.	муниципальное образование город Новоросийск
356	Кучеренкова Нина Ивановна	силы – 3 чел. топор – 1 шт. лопаты – 2 шт.	+7(918)9410891	арендатор Кучеренкова Н.И.	муниципальное образование город Новоросийск
357	ФГУП АЧБ «Росморпорт»	силы – 1 чел. топор – 1 шт. лопаты – 10 шт. РЛО – 2 ед.	+7(8617)676577	директор Фоменко А.А.	муниципальное образование город Новоросийск
358	ОАО «Верхнебаканский цементный завод»	силы – 32 чел. легковой автомобиль повышенной проходимости – 1 ед. пожарная мотопомпа – 1 ед. пожарная емкость – 1 ед. пожарные рукава – 100 пог. м воздуходувки – 2 ед. бензопилы – 3 ед. пилы поперечные – 2 ед. РЛО – 10 ед. огнетушители – 7 ед. лопаты – 30 шт. грабли – 2 шт. мотыги – 2 шт. топоры – 5 шт. ведра – 10 шт. радиостанция – 1 ед. средства индивидуальной защиты – 1 шт. аптечки – 2 шт. зажигательные аппараты – 2 шт. бортовой автомобиль повышенной проходимости – 1 ед. канистры для питьевой воды – 6 шт. перезачочные пакеты – 5 шт.	+7(8617)276251 +7(988)7699952 +7(918)4352276	директор Зискель А.С. начальник штаба ГО и ЧС Гирич А.Л.	муниципальное образование город Новоросийск

1	2	3	4	5	6
359	ООО «Издательство «Эталон»	силы – 4 чел. легковой автомобиль – 1 ед. пожарные емкости – 3 ед. РЛЮ – 5 ед. лопаты – 10 шт. топоры – 2 шт. средства индивидуальной защиты – 4 шт.	+7(905)4774897 +7(905)4774997	арендатор Мун Р.В.	муниципальное образование город Новоросийск
360	Кялова М.Н.	силы – 4 чел. РЛЮ – 2 ед. лопаты – 5 шт. топор – 1 шт.	+7(988)3507462	Кялова М.Н.	муниципальное образование город Новоросийск
361	ООО «Левченко»	силы – 4 чел. РЛЮ – 2 ед. лопаты – 5 шт. топор – 1 шт.	+7(988)3507462	Кялова М.Н.	муниципальное образование город Новоросийск
362	ООО ОК «Лазурный»	силы – 4 чел. РЛЮ – 2 ед. лопаты – 10 шт. топор – 1 шт. бензопила – 1 шт.	+7(918)4664801	Кузьмин Н.Л.	муниципальное образование город Новоросийск
363	ИП Кузьмина П.Х.	силы – 4 чел. РЛЮ – 2 ед. лопаты – 5 шт. топоры – 3 шт.	+7(918)4664801	Кузьмина П.Х.	муниципальное образование город Новоросийск
364	Каплин Юрий Викторович	силы – 2 чел. РЛЮ – 2 ед. лопаты – 10 шт. топор – 1 шт.	+7(905)4774722	Каплин Ю.В.	муниципальное образование город Новоросийск

1	2	3	4	5	6
365	Ерохин Валерий Петрович	силы – 2 чел. РЛЮ – 2 ед. лопаты – 10 шт. топор – 1 шт. аптечки – 4 шт. индивидуальные перевязочные пакеты – 20 шт.	+7(918)4682854 +7(918)8769999 +7(918)8773333	Ерохин В.П.	муниципальное образование город Новоросийск
366	Рудник Т.Н.	силы – 2 чел. РЛЮ – 2 ед. лопаты – 5 шт. топор – 1 шт.	+7(905)4767723	Рудник Т.Н.	муниципальное образование город Новоросийск
367	ООО «Гольфстрим»	силы – 4 чел. РЛЮ – 2 ед. лопаты – 10 шт. топор – 1 шт.	+7(918)3331133	Муратов А.Х.	муниципальное образование город Новоросийск
368	ООО ЧОК «Куматырь»	силы – 10 чел. РЛЮ – 10 ед. бензопилы – 2 шт. топоры – 6 шт.	+7(988)7628229	Жуков С.А.	муниципальное образование город Новоросийск
369	ИП Стерликов В.В.	силы – 2 чел. РЛЮ – 1 ед. лопаты – 4 шт. топоры – 3 шт.	+7(918)4305506	Стерликов В.В.	муниципальное образование город Новоросийск
370	ООО МТЦ «Анапа»	силы – 2 чел. РЛЮ – 2 ед. лопаты – 10 шт. топоры – 2 шт.	+7(918)4863464	Курбацкий П.П.	муниципальное образование город-курорт Анапа

1	2	3	4	5	6
371	Береснева Татьяна Игоревна	силы – 5 чел. РЛЮ – 2 ед. лопаты – 10 шт. топор – 1 шт.	+7(918)4457155	Береснева Т.И.	муниципальное образование город Новоросский
372	ФГБУ «Государственный природный заповедник Утриш»	силы – 15 чел. автотранспорт – 9 ед. мотопомпы – 3 шт. грабли – 7 шт. топоры – 30 шт. топоры-мотыги – 2 шт. РЛЮ – 15 ед. бензопилы – 4 ед. лопаты – 25 шт. хлопушки – 7 ед. воздуходувки – 5 шт. радиостанции – 15 шт. емкости для воды – 3 шт. канистры для воды – 10 шт. ножовки – 13 ед. спецодежда – 15 комплектов аптечки – 15 ед. пожарные рукава – 380 м рукава всасывающие – 3 шт. зажигательный аппарат – 1 шт. кружки для воды – 14 шт. тубус-смеситель – 1 шт. установки противопожарные – 2 шт.	+7(938)3310000	Чихачев О.А.	муниципальное образование город-курорт Анапа
373	Новоросское лесничество – филиал ГКУ КК «Комитет по лесу»	силы – 7 чел. автотранспорт – 6 ед.	+7(8617)263677 +7(918)4000540 +7(988)3318680 +7(8617)262046	директор Дробинский Е.В. заместитель директора Пархоменко А.О.	муниципальное образование город Новоросский

1	2	3	4	5	6
374	Солох-Аульское участковое лесничество	силы – 2 чел. лопаты – 2 шт. топоры – 2 шт.	+7(918)9098602	участковый лесничий Харитоненко Я.Б.	городской округ город-курорт Сочи Краснодарского края
375	Администрация Солох-Аульского сельского округа	силы – 10 чел. грабли – 2 шт. топоры – 3 шт. лопаты – 2 шт. бензопилы – 2 ед. багры – 2 шт. ведра – 2 шт.	+7(918)1000008	глава администрации Хондаченко А.А.	городской округ город-курорт Сочи Краснодарского края
376	ГБУ КК «Краевой лесопожарный центр»	организация взаимодействия по вопросам предупреждения и тушения лесных пожаров в приграничной зоне на землях лесного фонда	+7(918)9654745 +7(861)2291538	руководитель Сивер Н.А.	муниципальное образование город Краснодар
377	ООО «Солёновское»	силы – 3 чел. автотранспорт – 1 ед. топоры – 3 шт. вёдра – 3 шт. лопаты – 3 шт.	+7(928)4195473	генеральный директор Золотухин С.В.	муниципальное образование Мостовский район
378	Псебайское хуторское казачье общество	силы – 10 чел. автотранспорт – 1 ед. бензопилы – 2 ед. топоры – 8 шт. лопаты – 8 шт. вёдра – 8 шт.	+7(86192)51101	Нестеренко А.И.	муниципальное образование Мостовский район

1	2	3	4	5	6
379	Мостовское лесничество – филиал ГКУ КК «Комитет по лесу»	силы – 7 чел. автотранспорт – 1 ед. бензопилы – 2 ед. топоры – 7 шт. лопаты – 7 шт. ведра – 7 шт.	+7(86192)61580 +7(918)3054862	Лекаркин Ю.Ю.	муниципальное образование Мостовский район
380	ФГБУ «Сочинский национальный парк», Мацестинское участковое лесничество	силы – 5 чел. РЛЮ – 2 ед. топоры – 3 шт. багры – 3 шт.	+7(862)2677184	лесничий Шавонин Б.В.	городской округ город-курорт Сочи Краснодарского края
381	ФГБУ «Сочинский национальный парк», Кудепстинское участковое лесничество	силы – 5 чел. лопаты – 3 шт. бензопила – 1 шт. ведра – 3 шт.	+7(988)1686868	лесничий Долматов Р.С.	городской округ город-курорт Сочи Краснодарского края
382	ФГБУ «Сочинский национальный парк», Кепшинское участковое лесничество	силы – 8 чел. автотранспорт – 1 ед. ведра – 4 шт. грабли – 4 шт. багры – 4 шт. РЛЮ – 4 ед. бензопилы – 2 ед. лопаты – 4 шт. воздуходувки – 2 ед.	+7(928)4450803	государственный инспектор Черныгин В.Э.	городской округ город-курорт Сочи Краснодарского края
383	ФГБУ «Сочинский национальный парк», Краснополянское участковое лесничество	силы – 10 чел. автотранспорт – 1 ед. воздуходувки – 2 ед.	+7(918)1000046	Ксандинов Я.К.	городской округ город-курорт Сочи Краснодарского края
384	Каскад Краснополянской ГЭС	использование берегов реки и водохранилища для забора воды	+7(961)2772266	начальник Масловский Н.И.	городской округ город-курорт Сочи Краснодарского края
385	Пограничная застава	силы – 7 чел. автомобиль грузовой – 1 ед. автомобиль повышенной проходимости – 1 ед.	+7(938)4388041	начальник Вахрушев Д.Ю.	городской округ город-курорт Сочи Краснодарского края

1	2	3	4	5	6
386	Министерство природных ресурсов Краснодарского края	обмен оперативной информацией	+7(861)2790049	Каинов А.С.	городской округ город-курорт Сочи Краснодарского края
387	ЕДДС городского округа города-курорта Сочи Краснодарского края	обмен оперативной информацией	+7(862)2622298	оперативный дежурный	городской округ город-курорт Сочи Краснодарского края
388	Войсковая часть 20634	силы – 100 чел. автоцистерны – 2 ед. грузовые автомобили – 2 ед.	+7(867)2569142	командир войсковой части	Республика Северная Осетия – Алания
389	Войсковая часть 11707	силы – 3 чел. автоцистерна – 1 ед. мотопомпа – 1 ед.	+7(8772)568396	командир войсковой части	Республика Адыгея
390	Войсковая часть 13714	силы – 6 чел. автоцистерна – 1 ед.	+7(928)4741307	командир войсковой части	Республика Адыгея
391	Войсковая часть 31777	силы – 21 чел. автоцистерны – 4 ед. комплекты пожарного инвентаря – 10 шт.	+7(866)3145211	командир войсковой части	Кабардино-Балкарская Республика
392	Администрация Аччернского сельского поселения	силы – 5 чел. техника – 2 ед.	+7(84442)93221	Кутыркин А.Л.	Волгоградская область
393	Администрация Петровского сельского поселения	силы – 5 чел. техника – 3 ед.	+7(84442)39506	Потапова Л.А.	Волгоградская область
394	ГБУ КК «Краевой лесопожарный центр»	обмен оперативной информацией	+7(861)2291538	Сивер Н.А.	муниципальное образование город Краснодар
395	115 ПСЧ (2 разряда, по охране г. Горячий Ключ) 9 ПСО ФПС ГПС (1 разряда, г. Белореченск) ГУ МЧС России по Краснодарскому краю	обмен оперативной информацией	+7(861)5935369	старший лейтенант Епонциев А.А.	муниципальное образование город Горячий Ключ



1	2	3	4	5	6
396	Войсковая часть 31580	силы – 8 чел. пожарный автомобиль – 1 ед. лопаты – 20 шт. топоры – 10 шт. грабли – 5 шт. ведра – 5 шт. рукава – 20 м	+7(928)6596066	командир подполковник Мирзакеримов Г.Г.	муниципальное образование город Горячий Ключ
397	Войсковая часть 51532	силы – 15 чел. пожарные автомобили – 3 ед. лопаты – 20 шт. топоры – 10 шт. грабли – 5 шт. ведра – 5 шт. рукава – 20 м	+7(861)5959440	начальник гарнизона полковник Стрельцов В.А.	муниципальное образование город Горячий Ключ
398	Войсковая часть 61756	силы – 20 чел. лопаты – 20 шт. топоры – 20 шт.	+7(861)7263302 +7(918)9580004	начальник полигона подполковник Дегтярев А.Е.	муниципальное образование город Новоросский
399	Войсковая часть 31853	силы – 5 чел. пожарный автомобиль – 1 ед.	+7(861)2584841 +7(861)5955944	командир части подполковник Ажигитов Р.А.	муниципальное образование город Горячий Ключ
400	Войсковая часть 12953	силы – 3 чел. пожарные автомобили – 2 ед.	+7(929)8484233	командир части капитан Модельян Э.В.	муниципальное образование город Горячий Ключ
401	Войсковая часть 33594	силы – 6 чел. пожарный автомобиль – 1 ед.	+7(966)1622605	командир части полковник Поляков В.Н.	муниципальное образование город Горячий Ключ

1	2	3	4	5	6
402	ООО «РН – Краснодарнефтегаз»	<p>силы – 20 чел.            пожарные автомобили – 3 ед.            автомобиль – 1 ед.            трактор – 1 ед.            бульдозер – 1 ед.            лопаты – 20 шт.            топоры – 5 шт.            мотопомпы – 3 шт.            пожарные рукава – 140 шт.            РЛЮ – 10 шт.            съёмные цистерны – 2 шт.            зажигательный аппарат – 1 шт.            бензопилы – 4 шт.</p>	+7(861)2016858	первый заместитель генерального директора Мирошниченко М.Н.	муниципальное образование город Краснодар
403	11 ПСО ФПС ППС ГУ МЧС России по Краснодарскому краю (60 ПСЧ, 44 ПСЧ)	<p>силы – 12 чел.            пожарные автоцистерны – 2 ед.            радиостанции – 6 шт.            бензопила – 1 шт.            мотопомпа – 1 шт.</p>	+7(905)4959797 +7(861)3354200 диспетчер «01» +7(861)3339610 +7(861)3350179	начальник Родин С.А.	муниципальное образование город-курорт Анапа
404	2 ПСО ФПС ППС ГУ МЧС России по Краснодарскому краю	<p>силы – 5 чел.            пожарная автоцистерна – 1 ед.            радиостанции – 2 шт.            бензопила – 1 шт.</p>	+7(918)3245605 +7(8617)211217	начальник Кислицин Д.Н.	муниципальное образование город-курорт Анапа
405	Анапский филиал ГБУ КК «Красной лесопожарный центр» ЛПС-205	<p>силы – 6 чел.            пожарная машина – 1 ед.            УАЗ Хантер – 1 ед.            мотопомпа – 1 ед.            воздуходувка – 1 ед.            бензопила – 1 ед.            зажигательный аппарат – 1 шт.            РЛЮ – 6 ед.            радиостанции – 3 шт.            лопаты пожарные – 5 шт.            мотыги – 2 шт.            ведра – 2 шт.            напорные пожарные рукава – 300 м            пожарные стволы – 2 шт.            защитные каски – 4 шт.</p>	+7(928)4140551 диспетчер +7(928)4140556	руководитель Катков А.Ю.	муниципальное образование город-курорт Анапа

1	406	2	3	4	5	6
	Новороссийский филиал ГБУ КК «Краевой лесопожарный центр» ЛПС-301	<p>силы – 6 чел.  лесопожарная автоцистерна – 1 ед.  МЛПК на базе УАЗ 390945 – 1 ед.  автомобиль «УАЗ Хантер» – 1 ед.  мотопомпа – 1 ед.  зажигательный аппарат – 1 шт.  бензопила – 1 ед.  РЛО – 12 ед.  лопаты – 5 шт.  топор – 1 ед.  мотыги – 4 шт.  ломы пожарные – 2 шт.  емкость для воды – 1 шт.  напорный пожарный рукав – 460 м  пожарные стволы – 2 ед.  спальные мешки – 2 шт.</p>	<p>+79280350950  диспетчер  +79284140620</p>	начальник Брыкин В.В.	муниципальное образование город Новороссийск	

V. Меры по созданию резерва пожарной техники и оборудования, противопожарного снаряжения и противопожарного инвентаря, транспортных средств и горюче-смазочных материалов. Перечень лесопожарных формирований, пожарной техники и оборудования, подлежащих включению в межрегиональный план маневрирования лесопожарных формирований, пожарной техники и оборудования

1. Меры по созданию резерва пожарной техники и оборудования, противопожарного снаряжения и инвентаря, транспортных средств и горюче-смазочных материалов

№ п/п	Вид пожарной техники, оборудования, противопожарного снаряжения, инвентаря, тип горюче-смазочных материалов	Количество, единица измерения	Местонахождение резерва (населенный пункт, адрес)	Лица, ответственные за формирование и сохранность резерва	Контактные данные
1	2	3	4	5	6
Министерство природных ресурсов Краснодарского края					
1	Дизтопливо	5000 л	Краснодарский край, г. Краснодар,	руководитель ГБУ Краснодарского края	+7(928)4041635
2	Бензин	5000 л	ст-ца Елизаветинская,	«Краевой лесопожарный центр»	
3	Автоцистерна пожарная	4 ед.	ул. Курганная, 136	Сивер Н.А.	
4	Автомобиль легкой	3 ед.			
5	Малый лесопатрульный комплекс на базе УАЗ	1 ед.			



3. Посадочные площадки для самолетов и вертолетов, используемых в целях проведения авиационных работ по охране и защите лесов

№ п/п	Местоположение (географические координаты, ближайший населенный пункт)	Тип воздушного судна, которое может осуществлять приземление, взлет	Наличие пунктов заправки авиационными ГСМ	Лицо, ответственное за объект	Контактные данные
1	2	3	4	5	6
1	Аэропорт «Геленджик», город Геленджик С 44°58'00,21" В 38°01'02,41"	все типы, без ограничений	имеется	управляющий директор Таранченко И. И.	+7(861)4199013
2	Аквапорт (акватория бухты), город Геленджик С 44°57'75" В 38°02'245"	Бе-103 Бе-200ЧС и аналогичные гидросамолеты	имеется	Скидан П.В.	+7(861)4128004
3	На территории метеорологической станции, г. Лабинск С 44°66'06,16 В 40°75'05,42	вертолёт	имеется	принимающая сторона Плаксин В.Е.	+7(918)3997346
4	На территории войсковой части 6896, ст-ца Ахметовская С 44°19'66,29 В 41°02'58,11	вертолёт	имеется	принимающая сторона Плаксин В.Е.	+7(918)3997346
5	Крымская поляна ст-ца Каланджикская С 44°30'31"06 В 40°90'01"45	самолёт	имеется	принимающая сторона Плаксин В.Е.	+7(918)3997346
6	г. Курганинск С 44°86'39,86 В 40°62'48,73	МИ-8, ВК-117 С-2, ЕС 135 Т 2	имеется	принимающая сторона Тюкалов М.А.	+7(928)2323201

1	2	3	4	5	6
7	Мостовский район, ст-ца Андрюки, Аэропорт N 44°11'3770 E 40°80'0481	вертолёт	имеется	директор аэропорта Хапов А.В.	+7(928)2570236
8	пгт Мостовской, «Спорткомплекс «Олимп» N 44°39'1088 E 40°80'6677	вертолёт	имеется	директор «Спорткомплекса «Олимп» Крапивин В.А.	+7(861)9253792 +7(918)6683700
9	Мостовский район, пос. Перевалка, погранзастава N 44°06'24,29 E 40°76'79,24	вертолёт	имеется	командир погранзаставы Новиков С.Ю.	+7(861)9262440
10	Марьинское участковое лесничество, квартал 27, выдел 39, квартал 48, выдел 30, квартал 27, выдел 10, квартал 7, выдел 22, квартал 103, выдел 33	вертолёт		лесничий Марьинского лесничества Носков В.С.	+7(929)8352345
11	Верхне-Сочинское участковое лесничество, квартал 8, выдел 12, квартал 22, выдел 13, квартал 40, выдел 23	вертолёт		лесничий Верхне-Сочинского участкового лесничества Блохин В.В.	+7(962)8888550
12	Краснополянское участковое лесничество, квартал 3, выдел 14, квартал 65, выдел 3, квартал 87, выдел 9	вертолёт		лесничий Краснополянского участкового лесничества Ксандинов Я.К.	+7(918)4087797
13	Саратовское лесничество, квартал 6, выдел 9, хут. Северный, азимут - 337,08 N 44°50'03.13" E 39°08'48.89"	вертолёт МИ-26 МИ-28		начальник учебно-тактического поля сержант Шуваев С.А.	+7(918)1000046
Итого по Краснодарскому краю		13			

## VI. Сводная информация о готовности Краснодарского края к пожароопасному сезону

№ п/п	Наименование показателя	Единица измерения	Плановое значение	Фактическое значение*	Процент к плану
1	2	3	4	5	6
1	Наличие планов тушения лесных пожаров	единиц	16	16	100
2	Объемы планируемого финансирования мер по обеспечению пожарной безопасности в лесах и тушения лесных пожаров в субъекте Российской Федерации, всего, в том числе за счет средств: федерального бюджета бюджета Краснодарского края	тыс. рублей	298502,8	298502,8	100
3	Наличие назначенных руководителей тушения лесных пожаров	человек	93	93	100
4	Организация мониторинга пожарной опасности в лесах и лесных пожаров оборудовано наблюдательных пунктов, всего утверждено наземных маршрутов патрулирования утверждено авиационных маршрутов патрулирования	штук штук км штук км	62 330 18691,6	62 330 18691,6	100 100 100
5	Наличие специализированной диспетчерской службы	единиц	14	14	100
6	Наличие государственных контрактов или государственных заданий на выполнение работ по тушению лесных пожаров, осуществляемых в том числе совместно с лесопожарными формированиями	штук	1	1	100
7	Подготовлено к работе лесопожарных формирований	штук	16	16	100
8	Вывод _____ годов				

\*Предусмотренное в Законе Краснодарского края от 23 декабря 2022 г. № 4825-КЗ «О бюджете Краснодарского края на 2023 год и на плановый период 2024 и 2025 годов» финансирование на 2023 год.

Подтверждаю

Губернатор  
Краснодарского края

Кондратьев В.И.



1. КАРТА-СХЕМА

распределения земель Краснодарского края по зонам охраны лесов от пожаров различными способами  
(с использованием наземных, авиационных или космических средств)

ЭКСПЛИКАЦИЯ

№ лесничества на карте	Наименование лесничества	Площадь, га
1	Абинское	68743
2	Апшеронское	214272
3	Афипское	119315
4	Белореченское	37593
5	Геленджикское	101865
6	Горячключевское	110955
7	Джубгское	70942
8	Кавказское	13832
9	Краснодарское	18610
10	Крымское	38627
11	Лабинское	74531
12	Мостовское	159078
13	Новороссийское	68945
14	Пшишское	79647
15	Туапсинское	88283
<b>Итого</b>		<b>1265238</b>

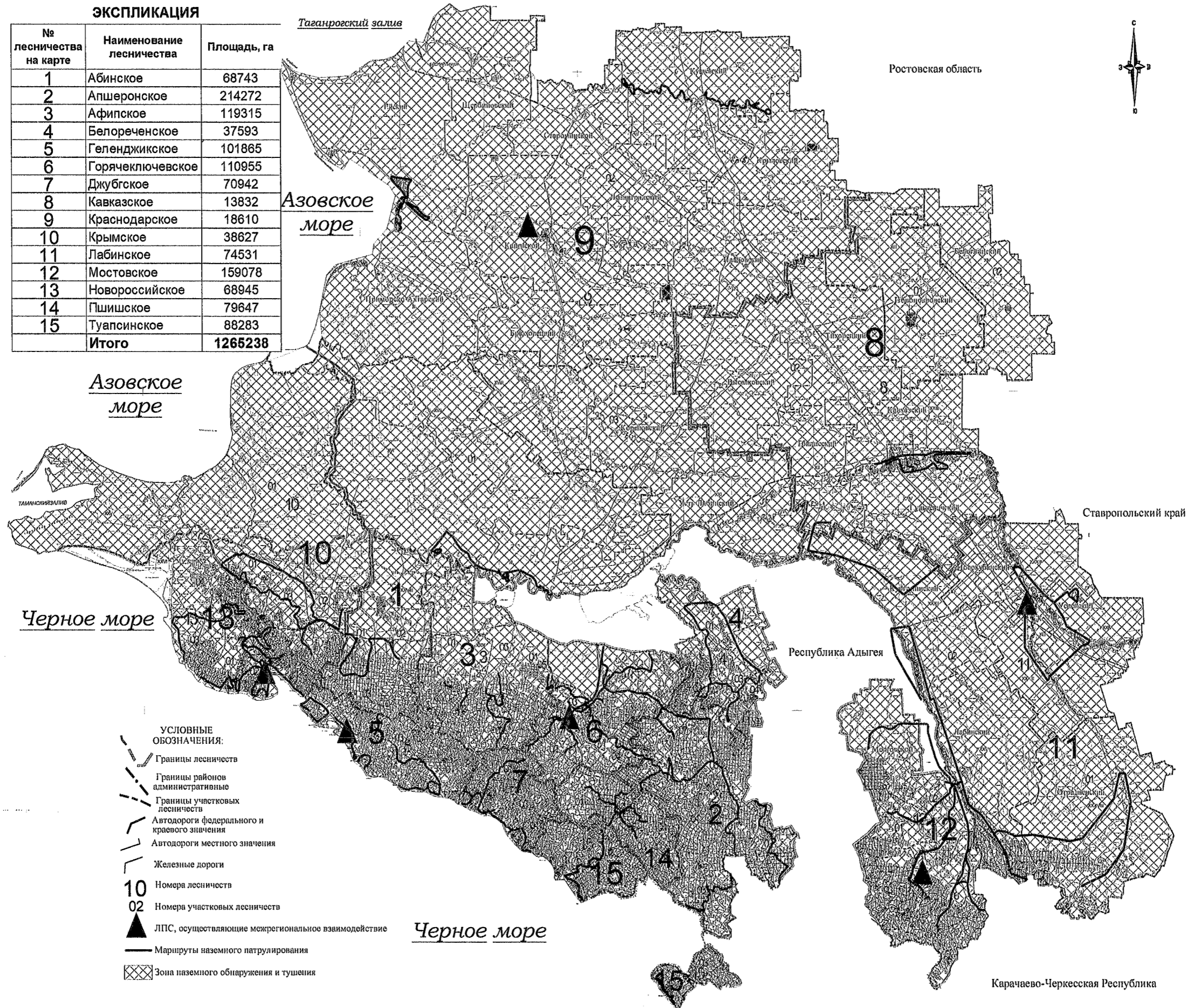

## 2. КАРТА-СХЕМА

### места дислокации лесопожарных формирований, подразделений пожарной охраны и аварийно-спасательных формирований

#### ЭКСПЛИКАЦИЯ

№ лесничества на карте	Наименование лесничества	Площадь, га
1	Абинское	68743
2	Апшеронское	214272
3	Афипское	119315
4	Белореченское	37593
5	Геленджикское	101865
6	Горячеключевское	110955
7	Джубгское	70942
8	Кавказское	13832
9	Краснодарское	18610
10	Крымское	38627
11	Лабинское	74531
12	Мостовское	159078
13	Новороссийское	68945
14	Пшишское	79647
15	Туапсинское	88283
<b>Итого</b>		<b>1265238</b>

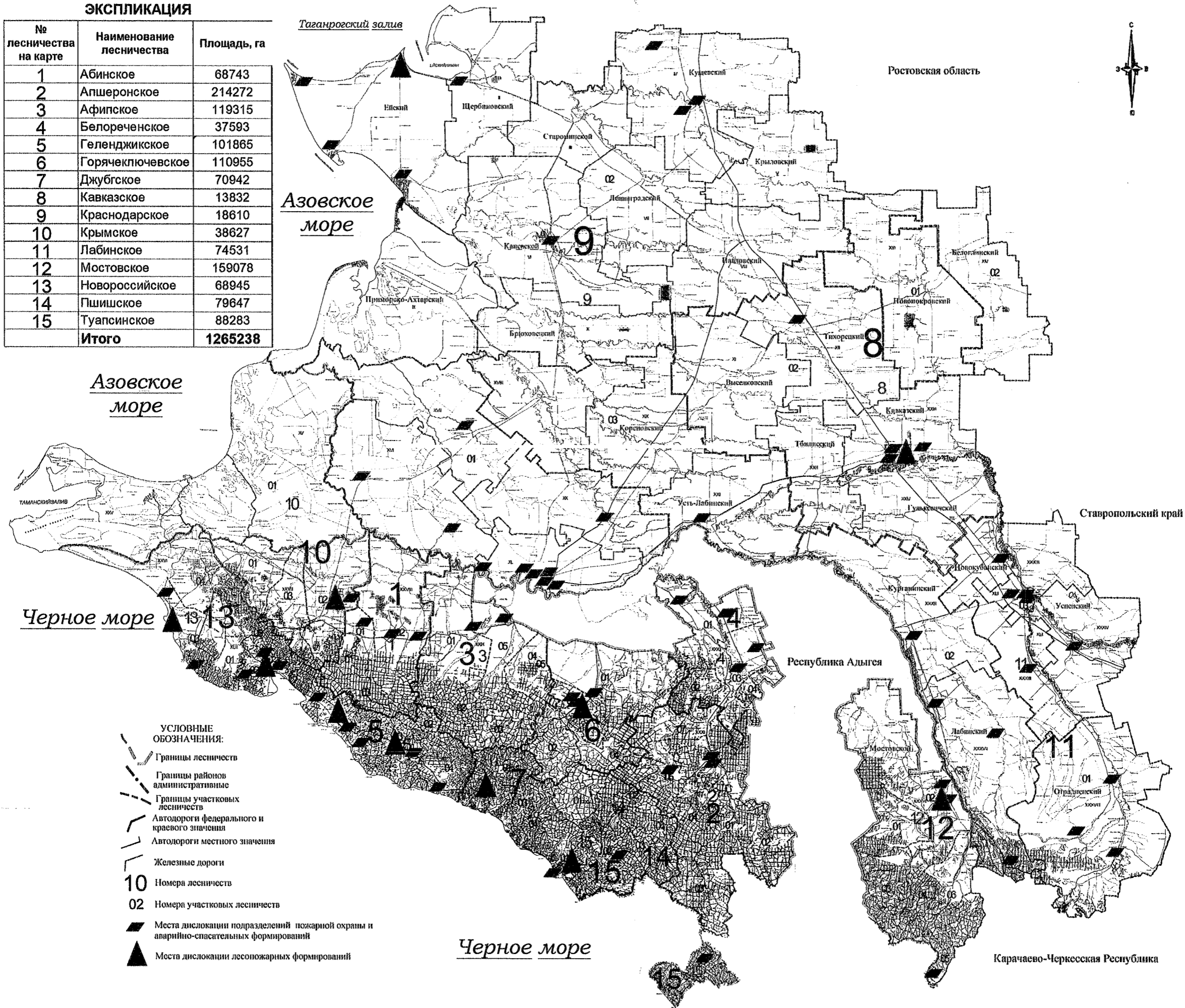

### 3. КАРТА-СХЕМА межрегионального взаимодействия при тушении лесных пожаров

#### ЭКСПЛИКАЦИЯ

№ лесничества на карте	Наименование лесничества	Площадь, га
1	Абинское	68743
2	Апшеронское	214272
3	Афипское	119315
4	Белореченское	37593
5	Геленджикское	101865
6	Горячключевское	110955
7	Джубгское	70942
8	Кавказское	13832
9	Краснодарское	18610
10	Крымское	38627
11	Лабинское	74531
12	Мостовское	159078
13	Новороссийское	68945
14	Пшишское	79647
15	Туапсинское	88283
<b>Итого</b>		<b>1265238</b>

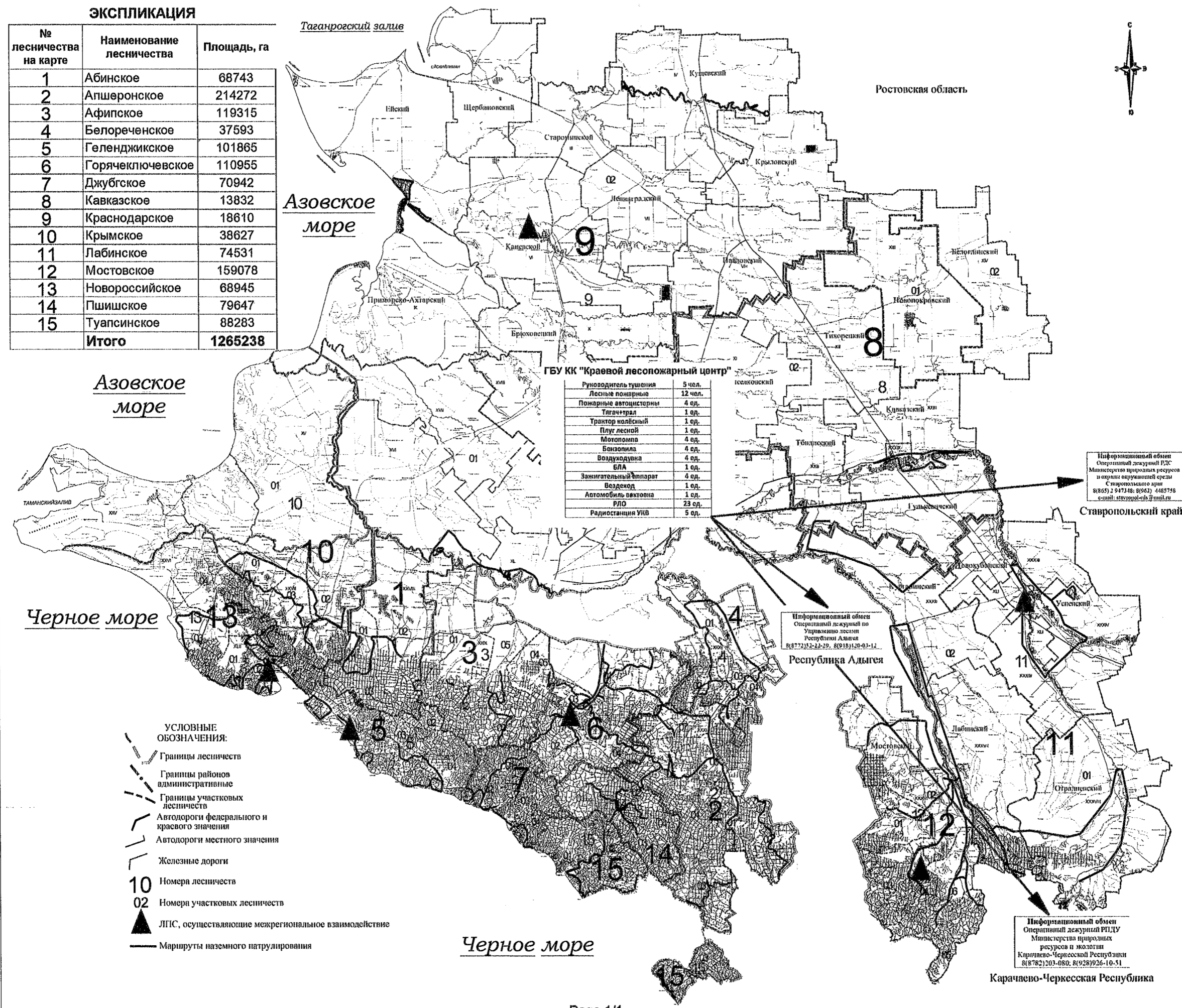

- УСЛОВНЫЕ  
ОБОЗНАЧЕНИЯ:**
- Границы лесничеств
  - Границы районов административные
  - Границы участковых лесничеств
  - Автодороги федерального и краевого значения
  - Автодороги местного значения
  - Железные дороги
  - 10** Номера лесничеств
  - 02** Номера участковых лесничеств
  - ЛПС, осуществляющие межрегиональное взаимодействие
  - Маршруты наземного патрулирования

4. СХЕМА

привлечения сил и средств подразделений пожарной охраны и аварийно-спасательных формирований, сил и средств, которые могут быть привлечены для борьбы с лесными пожарами, иных юридических лиц, которые могут быть привлечены в установленном порядке к тушению лесных пожаров, в соответствии с уровнем пожарной опасности в лесах

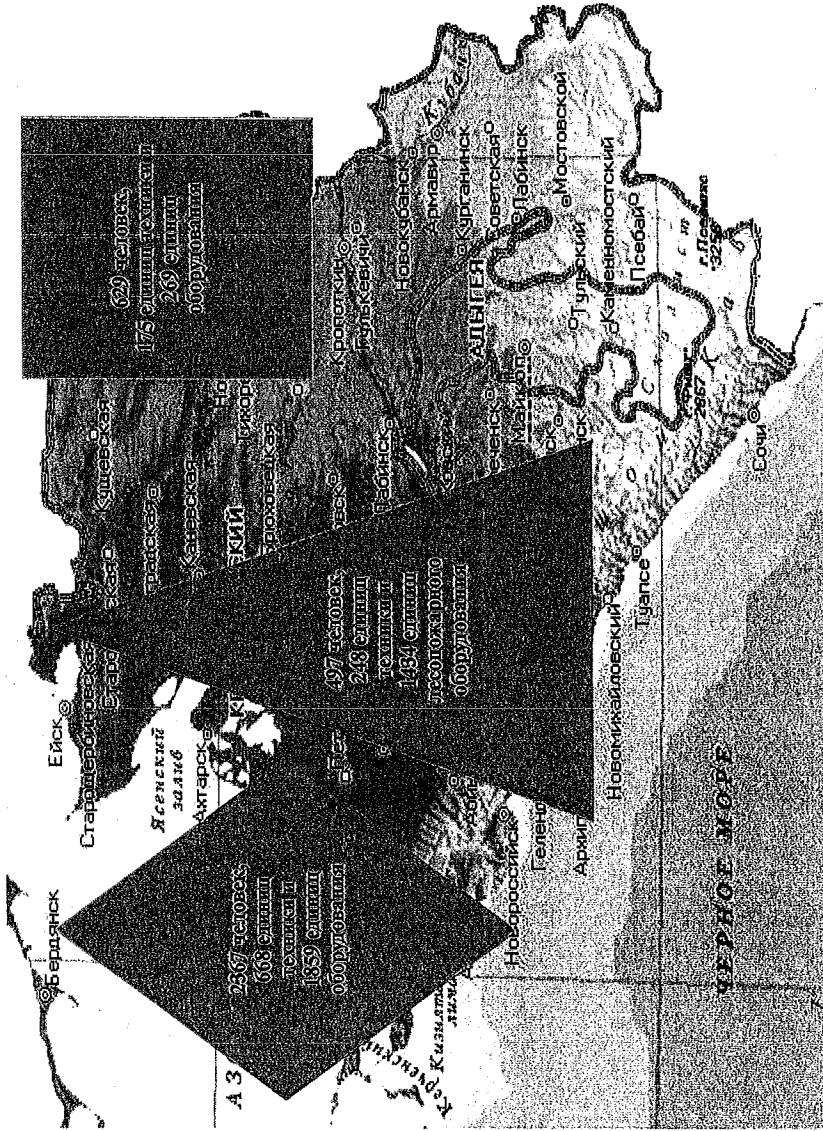

I КПО			
II КПО			
III КПО			
IV КПО			
V КПО			
Угроза возникновения ЧС			
Действует режим ЧС			

Условные обозначения

	Силы и средства лесопожарных формирований, пожарной техники и оборудования
	Силы и средства подразделений пожарной охраны и аварийно - спасательных формирований, которые могут быть привлечены в установленном порядке к тушению лесных пожаров
	Силы и средства, которые могут быть привлечены для борьбы с лесными пожарами
	Все ресурсы пожаротушения находятся в повышенной готовности
	Все ресурсы пожаротушения находятся в полной готовности

### 5. СХЕМА

## функционалирования специализированной диспетчерской службы на территории Краснодарского края

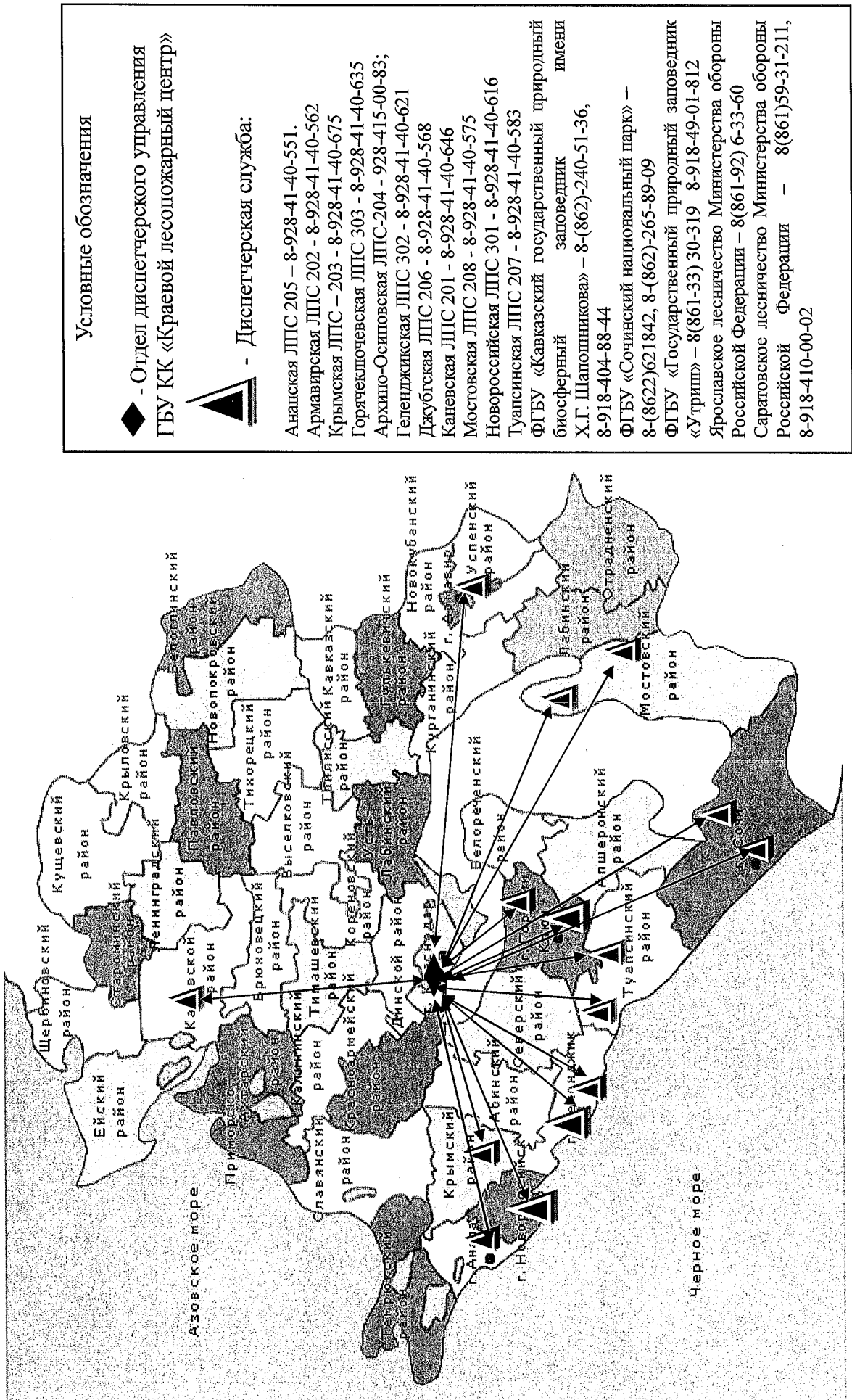

## 6. СХЕМА

оперативного обмена информацией о пожарной опасности и лесных пожарах на территории Краснодарского края

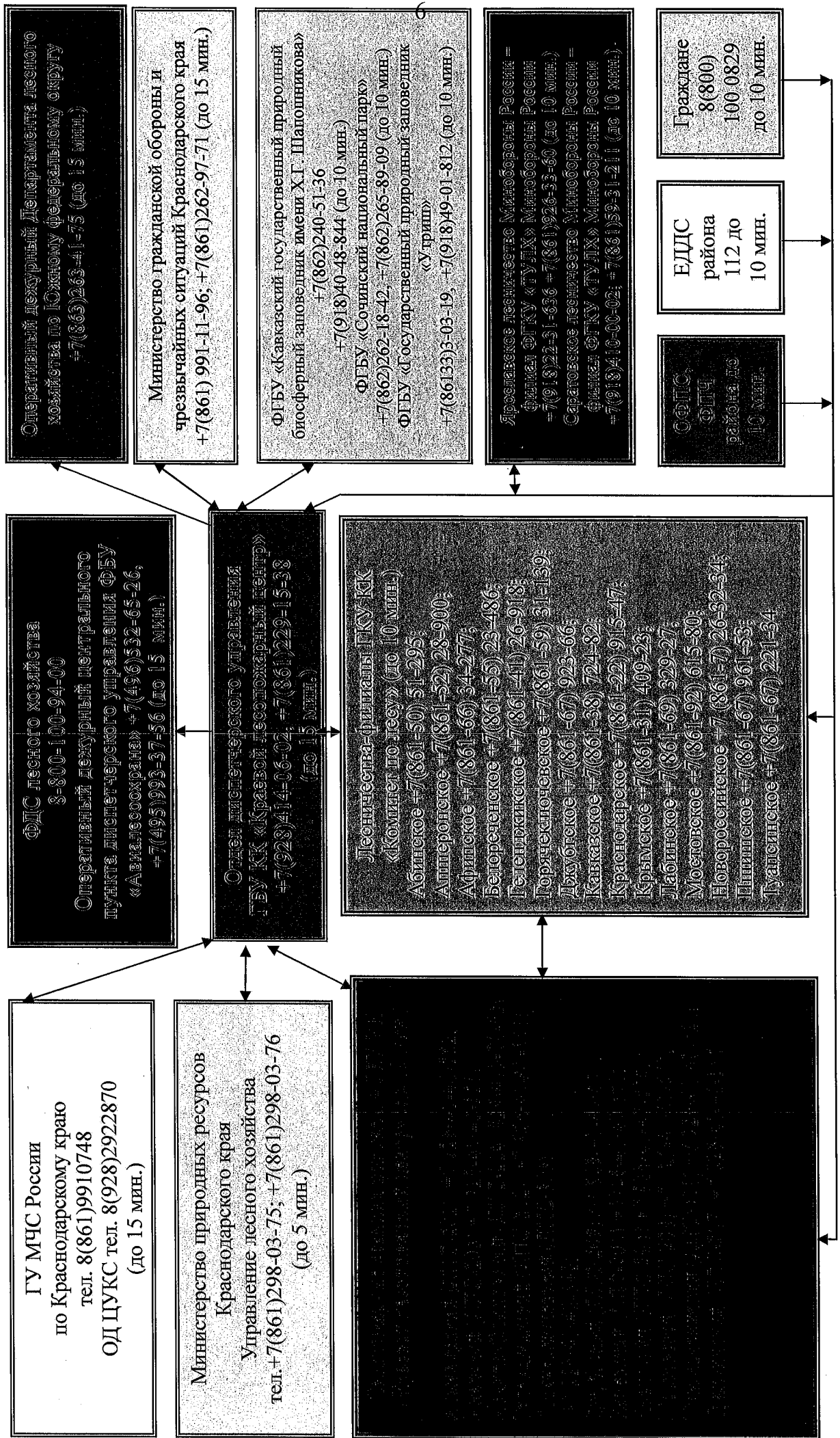

# 7. СХЕМА

## межмуниципального взаимодействия сил и средств пожаротушения

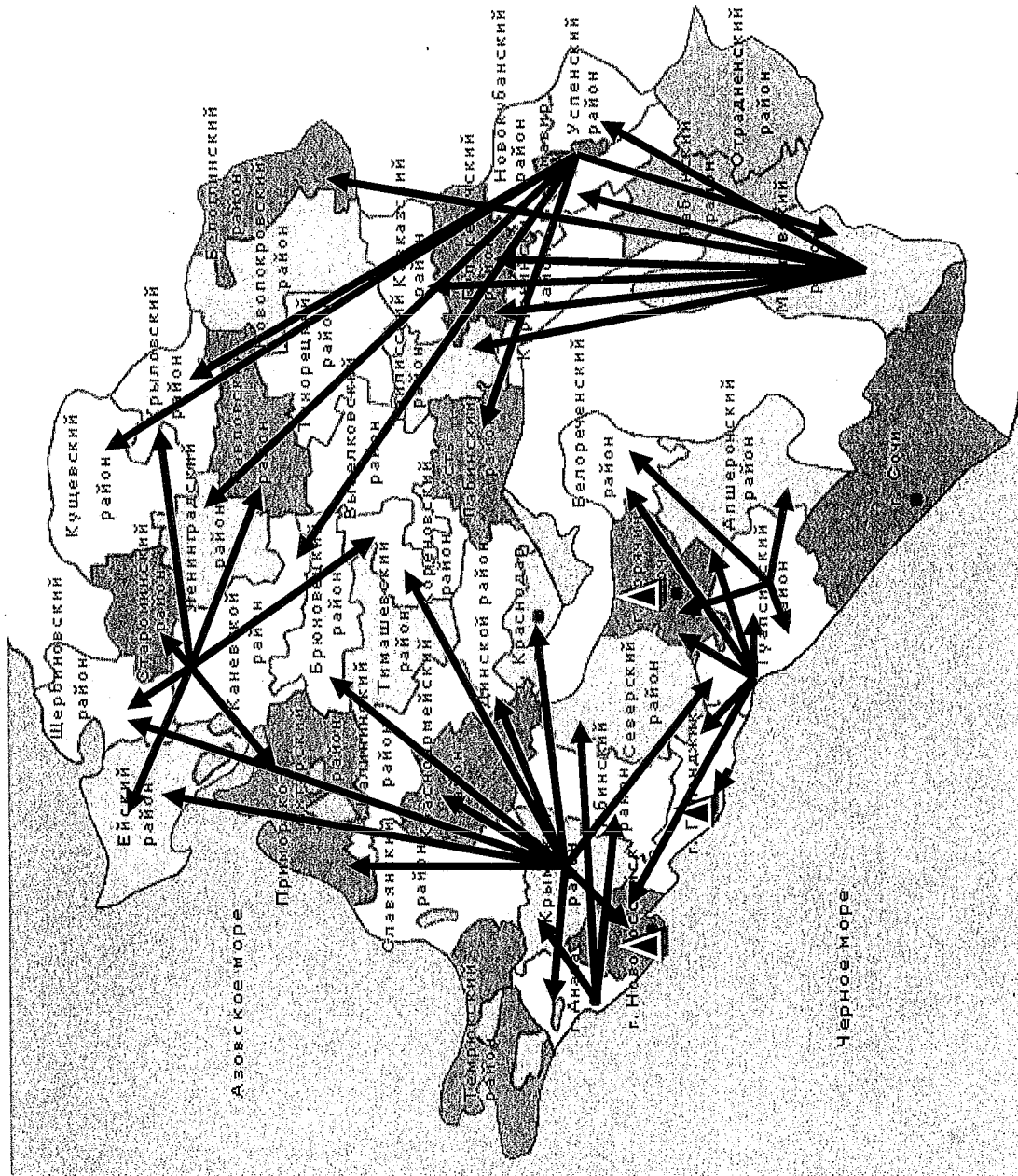

Первый заместитель министра природных ресурсов Краснодарского края

А.С. Каинов